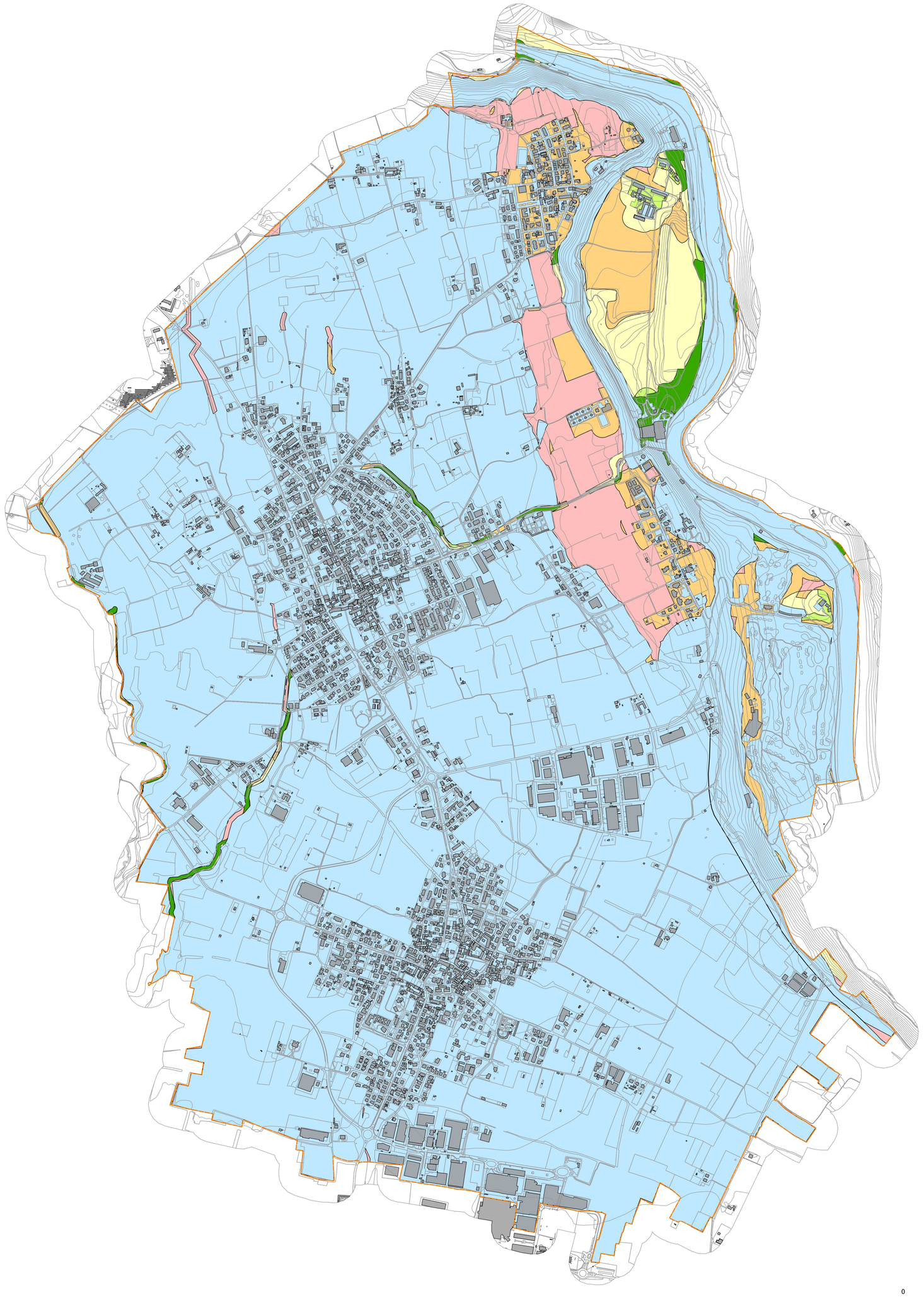

LEGENDA

Green infrastructure suitability

- nulla
- bassa
- medio-bassa
- media
- medio-alta
- alta
- Limite amministrativo Cornate d'Adda

BrianzAcque

BrianzAcque S.r.l.
Viale E. Fermi 105
20900 Monza (MB)
p.IVA 03988240960
tel 039 262.30.1
fax 039 214.00.74
cap. soc. € 126.883.498,98 i.v.
brianzacque@legalmail.it
informazioni@brianzacque.it
www.brianzacque.it

COMUNE DI CORNATE D'ADDA

PROVINCIA DI MONZA E DELLA BRIANZA

progetto:

STUDIO COMUNALE DI GESTIONE DEL RISCHIO IDRAULICO R.R. 23 NOV. 2017 N.7 - art. 14 c.7

titolo elaborato:

CARTA DELLA "GREEN INFRASTRUCTURE LAND SUITABILITY"

BrianzAcque
Settore Progettazione e Pianificazione Territoriale
via G. Mazzini, 41 - 20871 Vimercate (MB)
tel. 039.6859680 prog-brianzacque@legalmail.it

timbro:

Progetto:
Dott. Ing. Massimiliano Ferazzini
Documento informatico firmato digitalmente ai sensi del T.U. 445/2000 e del D.Lgs 83/2005 e rispettive norme collegate

supporto di:
UNIVERSITA' DEGLI STUDI DI MILANO -
DIPARTIMENTO DI SCIENZE AGRARIE E AMBIENTALI
Documento informatico firmato digitalmente ai sensi del T.U. 445/2000 e del D.Lgs 83/2005 e rispettive norme

cod.commessa: **FOTC192543**

scala: **1: 7.000**

data: **Novembre 2020**

tavola n. **B.2.2**

rev	data	note	redatto	DD	MR
4					
3					
2					
1					
0	16-11-2020	Prima Emissione	UNIMI	DD	MR

Mod.01 PrtG19 CopertinaDocumentiProgettuali RevD1

Il presente documento non potrà essere copiato, riprodotto o altrimenti pubblicato, in tutto o in parte, senza il consenso scritto di BrianzAcque srl. Ogni utilizzo non autorizzato sarà perseguito a norma di legge.
This document may not be copied, reproduced or published either in part or entirely without the written permission of BrianzAcque srl. Unauthorized use will be persecuted by law.