

TAV.2 - DIFESA DEL SUOLO, 1:15.000

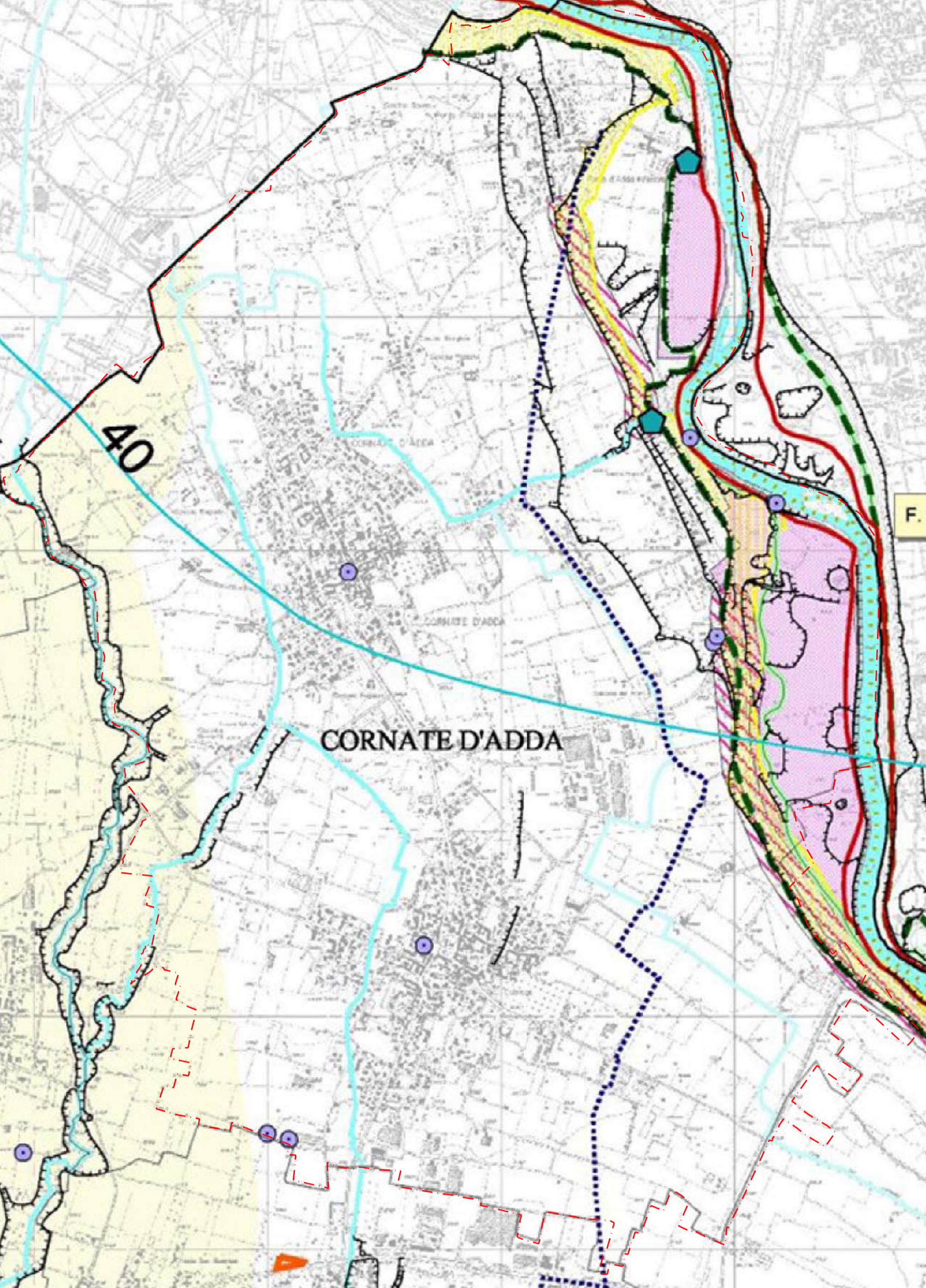

**Ambiti a rischio idrogeologico (art.45)**

- Aree a vincolo idrogeologico (art. 45 com.3)
- Aree con potenziale dissesto (art. 45 com.3)
- Repertorio aree di esondazione (art. 45 com.4)

**Ciclo delle acque (art. 47)**

- Classe-stato ambientale delle acque superficiali in base al D.Lgs 152/99 (aprile 1999)
- 2 - buono
- 3 - sufficiente
- 4 - scadente
- 5 - pessimo
- T. Bozzente (cl.5) Nome e classe del corso d'acqua
- Impianti di depurazione
- da dismettere o dismessi
- Collettori
- Pozzi pubblici

**Corsi d'acqua**

- Rete idrografica
- Corsi d'acqua di cui all'elenco 2 (art. 46)
- Interventi di difesa fluviale
- Vasche di laminazione in progetto
- Aree di esondazione controllata in progetto
- Interventi di laminazione esistenti

**Ambiti di cava (art. 50)**

- Settore ghiaia e sabbia
- Cessati
- Orli di terrazzo
- Geositi (art. 52)
- Proposte di tutela
- Confine comunale
- Confine provinciale

TAV.3 - SISTEMA PAESISTICO-AMBIENTALE, 1:15.000

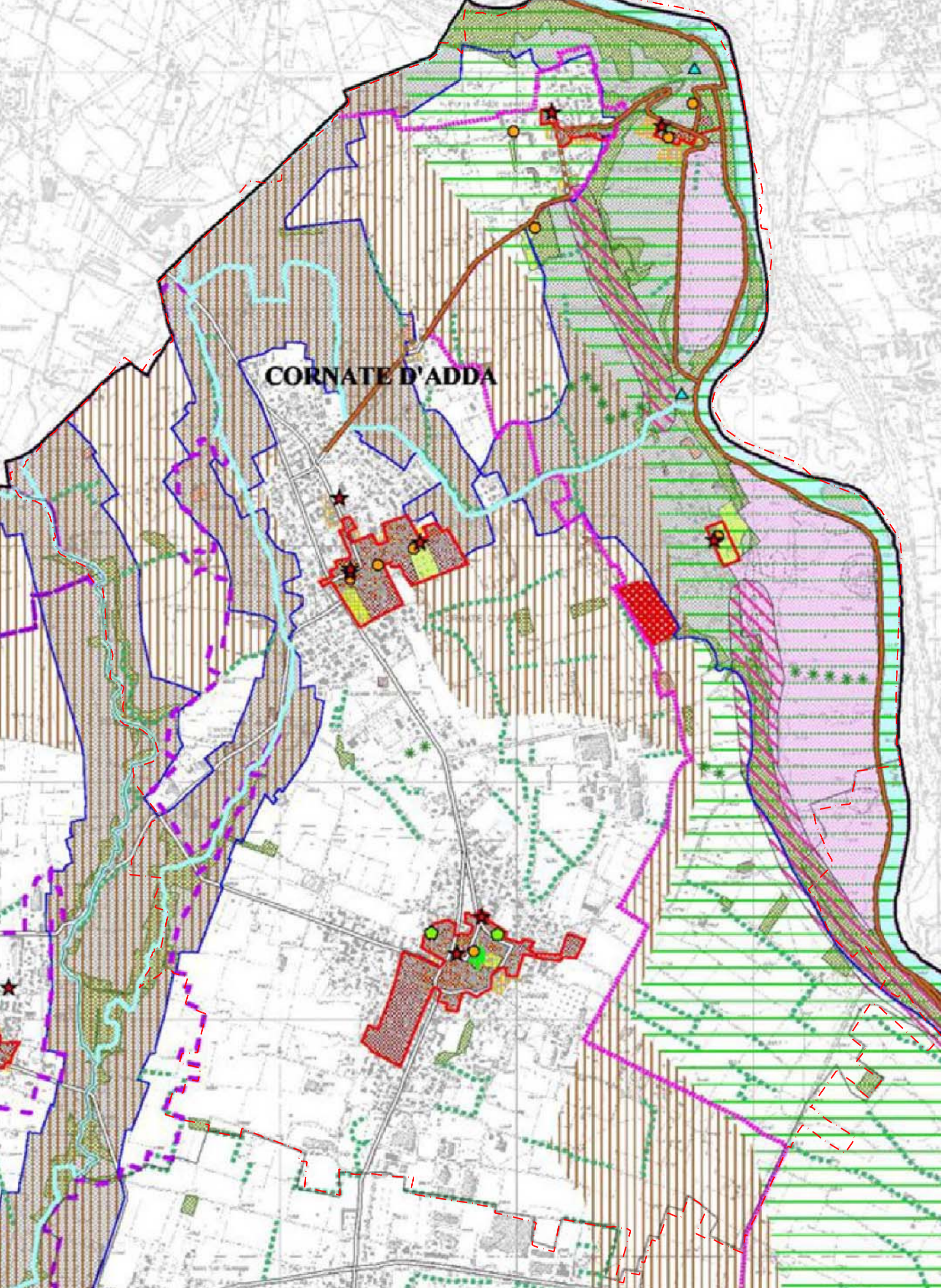

**Ambiti ed elementi di interesse storico - paesaggistico**

- Ambiti di rilevanza paesistica (art. 31)
- Parchi urbani ed aree per la fruizione (art. 35)
- Centri storici e nuclei di antica formazione (art. 36)
- Comparti storici al 1930 (art. 37)
- Giardini e parchi storici (art. 39)
- Insempiamenti rurali di interesse storico (art. 38)
- Aree a vincolo archeologico (art. 41)
- Aree a rischio archeologico (art. 41)
- Insempiamenti rurali di rilevanza paesistica (art. 39)
- Architettura militare (art. 39)
- Architettura religiosa (art. 39)
- Architettura civile non residenziale (art. 39)
- Architettura civile residenziale (art. 39)
- Manufatti idraulici (art. 34)
- Archeologia industriale (art. 39)
- Navigli storici (art. 31)
- Percorsi di interesse paesistico (art. 40)

**Ambiti ed elementi di interesse naturalistico - ambientale**

- Ambiti di rilevanza naturalistica (art. 32)
- Aree boscate (art. 63)
- "Dieci grandi foreste di pianura" (art. 63)
- Filari (art. 64)
- Arbusteti - siepi (art. 64)
- Alberi di interesse monumentale (art. 65)
- Corsi d'acqua (art. 46)
- Canali (art. 34)
- Stagni - lanche - zone umide estese (art. 66)
- Proposta di tutela di geositi (art. 52 - 68)
- Monumenti naturali
- Riserve naturali
- Parchi regionali
- Parchi locali di interesse sovramunicipale in fase di riconoscimento o proposti
- Fasce di rilevanza paesistico-fluviale (art. 31)
- Ambiti di cava cessata (art. 50)
- Confine comunale
- Confine provinciale

TAV.4 - RETE ECOLOGICA, 1:25.000

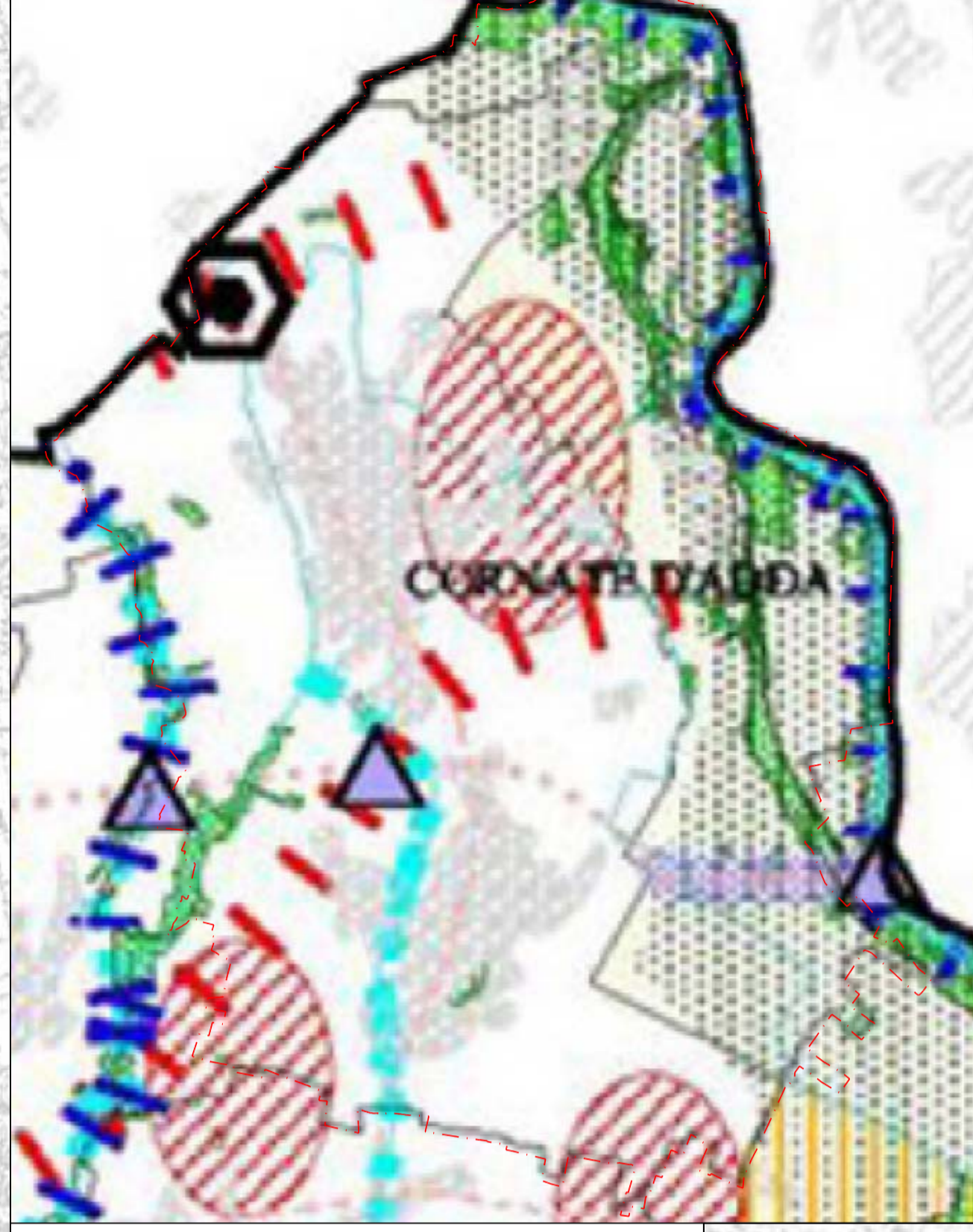

- Rete ecologica (art. 56)**
- Gangli (art. 57)**
- Gangli principali
- Gangli secondari
- Corridoi ecologici (art. 58)**
- Corridoi ecologici primari
- Corridoi ecologici secondari
- Principali corridoi ecologici dei corsi d'acqua
- Corsi d'acqua minori con caratteristiche attuali di importanza ecologica
- Corsi d'acqua minori da riqualificare a fini polivalenti
- Varchi (art. 59)
- Barriere infrastrutturali (art. 60)
- Principali interferenze delle reti infrastrutturali previste e/o programmate con i corridoi ecologici (art. 60)
- Interferenze delle reti infrastrutturali previste e/o programmate con i gangli della rete ecologica (art. 60)
- Zone extraterritoriali con presupposti per l'attuazione di progetti di consolidamento ecologico (art.61)
- Ferrovie: programmate e/o previste
- Aree di riserva naturale integrale o orientata
- Aree con tutela finalizzate all'interesse naturalistico
- Aree a parco
- Oasi di protezione o zone di ripopolamento e cattura
- Aree boscate (art. 63)
- Rete stradale esistente:**
- autostrade
- statali
- provinciali
- Rete stradale programmata e/o prevista
- Urbanizzato
- Confine comunale
- Confine provinciale

TAV.5 - SISTEMA DEI VINCOLI PAESISTICI E AMBIENTALI, 1:25.000

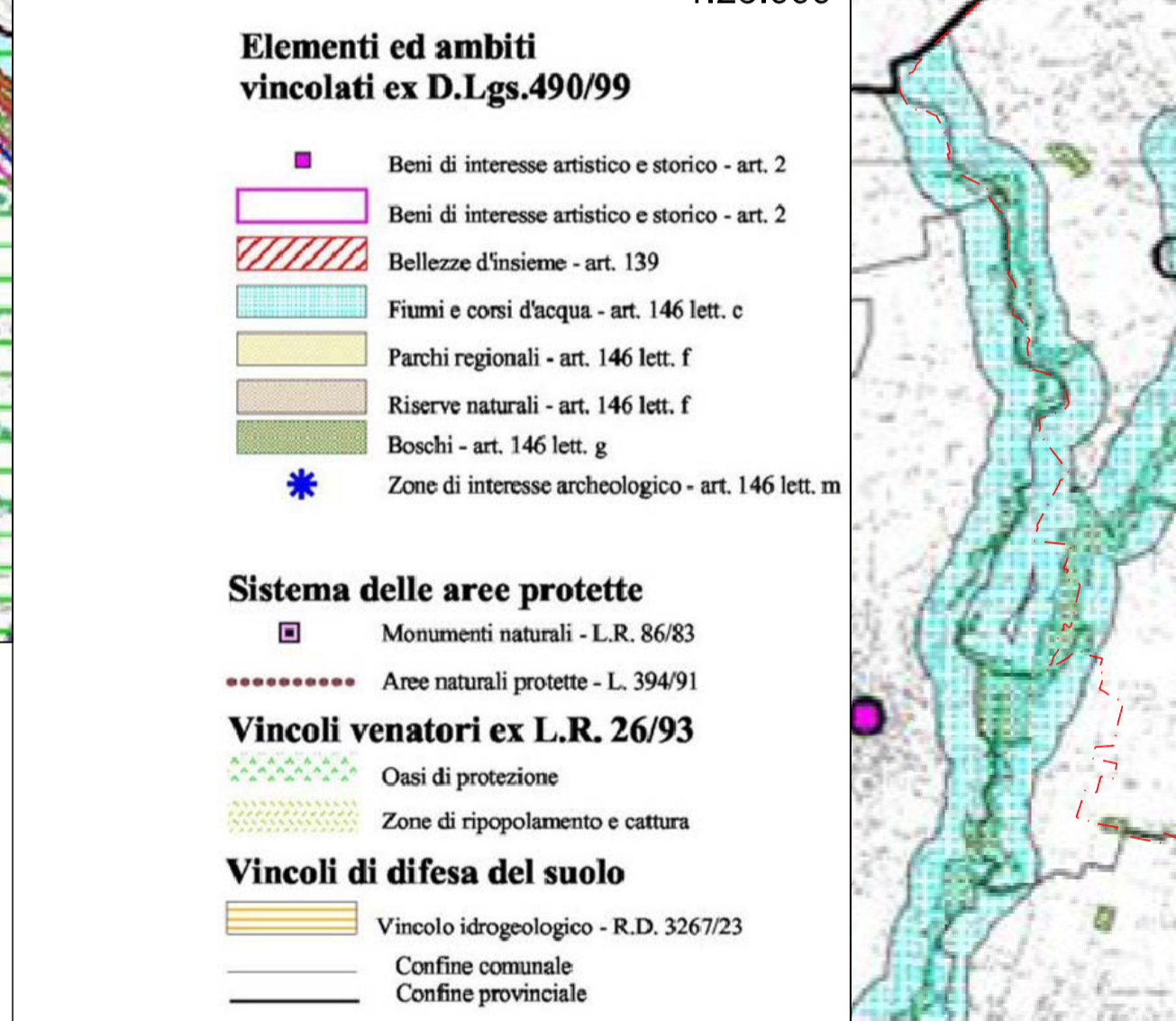

**Elementi ed ambiti vincolati ex D.Lgs.490/99**

- Beni di interesse artistico e storico - art. 2
- Bellezze d'insieme - art. 139
- Fiumi e corsi d'acqua - art. 146 lett. c
- Parchi regionali - art. 146 lett. f
- Riserve naturali - art. 146 lett. f
- Boschi - art. 146 lett. g
- Zone di interesse archeologico - art. 146 lett. m

**Sistema delle aree protette**

- Monumenti naturali - L.R. 86/83
- Aree naturali protette - L. 394/91

**Vincoli venatori ex L.R. 26/93**

- Oasi di protezione
- Zone di ripopolamento e cattura

**Vincoli di difesa del suolo**

- Vincolo idrogeologico - R.D. 3267/23
- Confine comunale
- Confine provinciale

Tavola 2 - DIFESA DEL SUOLO

E' costituita da una serie di 11 tavole in scala 1:25.000, in cui sono illustrate le tematiche e le previsioni di assetto idrogeologico e dello sfruttamento del suolo (aree dismesse, aree di bonifica, discariche, cave, ecc.)

Tavola 3 - SISTEMA PAESISTICO-AMBIENTALE

E' costituita da una serie di 11 tavole in scala 1:25.000, in cui sono individuati gli ambiti di rilevanza paesistica e naturalistica, gli insediamenti rurali e urbani di interesse storico e paesistico, diverse categorie di beni storico-culturali e paesistici e una serie di percorsi di interesse paesistico. Con riferimento ai contenuti della tavola 3, si evidenzia che il PTCIP è atto paesistico a maggior definizione del Piano territoriale paesistico regionale (PTPR), ai sensi degli articoli 6 e 21 delle norme di attuazione dello stesso piano regionale.

Tavola 4 - RETE ECOLOGICA

In scala 1:80.000 rappresenta il progetto di rete ecologica provinciale, un sistema di connessioni tra ambienti naturali con differenti caratteristiche ecosistemiche, in grado di assicurare un soddisfacente livello di biodiversità. I principali elementi della rete sono i gangli, ambiti sufficientemente vasti e ricchi di elementi naturali, ed i corridoi ecologici, fasce territoriali di connessione che presentano una buona presenza di vegetazione. I varchi della rete sono invece i punti cruciali in cui l'urbanizzazione ha determinato un restringimento degli spazi aperti, mettendo a rischio la connessione ecologica tra i vari ambienti.

Tavola 5 - SISTEMA DEI VINCOLI PAESISTICI E AMBIENTALI

E' costituita da una serie di 2 tavole in scala 1:80.000, in cui sono individuati i vincoli imposti sul territorio provinciale dalla normativa e dagli atti amministrativi in materia di paesaggio e ambiente. I contenuti della tavola 5 derivano quindi dalla ricognizione di indicazioni sovraordinate rispetto al PTCIP.

arch. GIOVANNI MATTEO MAI  
progettista incaricato

SINDACO: Fabio Quast  
ASSESSORE URBANISTICA EDILIZIA PRIVATA: Gianpiero Nava

con arch. A. Barzaghi - Quadro analitico e Piano dei Servizi  
arch. F. Gobbi - Quadro pianificatorio e vincolistico  
arch. A. Maffei - Analisi storica e apparati costruttivi  
dot. L. Penati - Quadro macrourbanistico e paesistico  
dot. G. Paris - S.I.T.

V.A.S. - Valutazione Ambientale Strategica  
Ing. Marco Balestra

14.03.2011	Prima emissione
29.09.2011	Adozione
04.11.2012	Publicazione
29.03.2012	Approvazione DCC n. 3 del 29.03.2012
...	Publicazione sul B.U.R.L.

UFFICIO DI PIANO  
Responsabile procedimento: M. Mandelli  
G. Sestini, G. Vicenti, M. Musca, M. Carbonara,  
M. Beretta, E. Della Torre

**COMUNE DI CORNATE D'ADDA - Provincia di Monza Brianza**  
**PIANO DI GOVERNO DEL TERRITORIO**

**DP - DOCUMENTO DI PIANO**  
**DP.1 - QUADRO RICOGNITIVO E PROGRAMMATARIO**

VINCOLI AMBIENTALI E PAESAGGISTICI SOVRAORDINATI

SCALA 1:15.000, 1:25.000  
DATA MARZO 2012  
FILE DP1-01\_SicovPTCP\_APPR\_02q

**DP.1-01**

A norma di legge il presente disegno non potrà essere riprodotto né concesso a terzi né utilizzato per scopi diversi da quello di destinazione senza l'autorizzazione scritta di questo studio tecnico che ne detiene la proprietà