

PIANO TERRITORIALE DI COORDINAMENTO DEL PARCO ADDA NORD
AMBITI INTERESSATI DALLA DISCIPLINA URBANISTICA DEL P.T.C.
 (approvato dalla Giunta Regionale in data 22.12.2000 con deliberazione n.7/2869 e successive varianti)

NB - Ai sensi dell'art.1 comma 7 delle NTA del P.T.C. del Parco Adda Nord, ove si riscontrino difformità tra PGT e P.T.C. prevalgono le previsioni urbanistiche del P.T.C.

	AREE ESTERNE DI PARTICOLARE VALORE, art.5 NTA P.T.C. vigente
	MONUMENTO NATURALE "AREA LEONARDESCA", art.20 NTA P.T.C. vigente
	ZONA DI INTERESSE NATURALISTICO - PAESISTICO, art.21 NTA P.T.C. vigente
	ZONA AGRICOLA, art.22 NTA P.T.C. vigente
	AMBITI CON RILEVANTI SIGNIFICATI DI ARCHEOLOGIA INDUSTRIALE, art.24 NTA P.T.C. vigente
	ZONA DI INIZIATIVA COMUNALE ORIENTATA, art.25 NTA P.T.C. vigente
	VILLE E PARCHI PRIVATI DI VALORE AMBIENTALE, art.26 NTA P.T.C. vigente
	AREE DEGRADATE DA RECUPERARE, art.29 NTA P.T.C. vigente (ed art.39 Attività ricreative, sociali, culturali e sportive e turismo sostenibile, ed art.45 Recupero aree degradate NTA P.T.C. vigente)
	ELEMENTI, BENI E MANUFATTI DI RILEVANTE VALORE ARCHEOLOGICO, ARCHITETTONICO, ARTISTICO, STORICO E CULTURALE, art.16 NTA P.T.C. vigente
	A ritrovamenti archeologici
	I archeologia industriale
	M architettura delle fortificazioni
	P palazzi, ville e in genere architettura residenziale nonché parchi
	R architettura religiosa
	C architettura agricola

	FASCE DI RISPETTO
	FASCIA DI RISPETTO CIMITERIALE
	FASCIA DI RISPETTO GEOMETRICA DEI POZZI (200 m.)
	FASCIA DI RISPETTO RIM (10 e 150 m.)
	FASCIA DI RISPETTO STRADALE

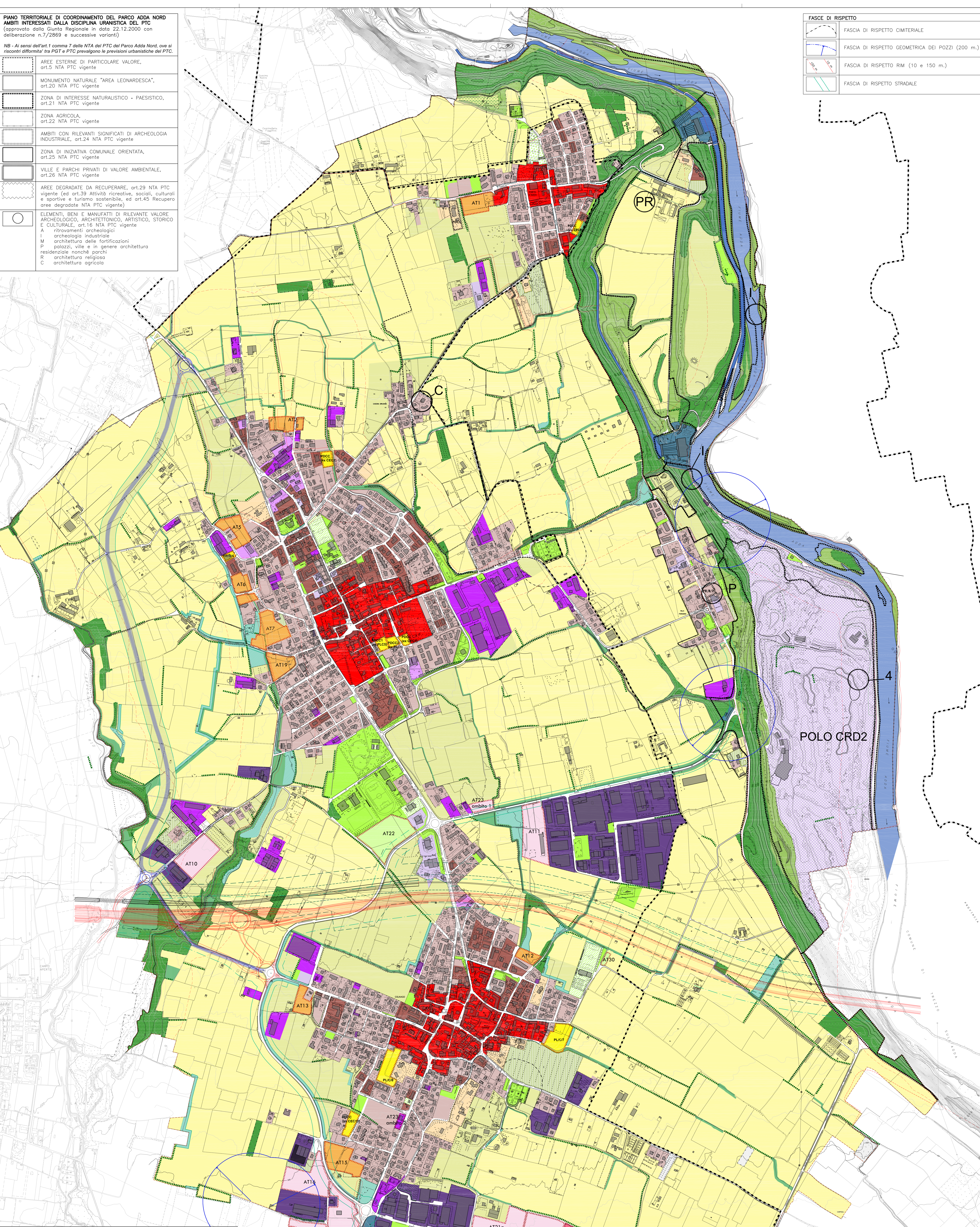

	CONFINE COMUNALE
	PERIMETRO DEL PARCO ADDA NORD

	A CENTRO STORICO E NUCLEI SPARSI DI ANTICA FORMAZIONE
	B1 ZONA RESIDENZIALE ESISTENTE E DI COMPLETAMENTO A BASSA DENSITA'
	B2 ZONA RESIDENZIALE ESISTENTE E DI COMPLETAMENTO A MEDIA DENSITA'
	B3 ZONA RESIDENZIALE ESISTENTE E DI COMPLETAMENTO AD ALTA DENSITA'
	ZONA RESIDENZIALE ASSOGGETTATA A PDCC, ED A PIANO ATTUATIVO CONFERMATO (DA PRG VIGENTE)
	D1 ZONA PRODUTTIVA SATURA DI RICONVERSIONE
	D1b ZONA PRODUTTIVA NON SATURA E/O DI RICONVERSIONE
	D2 ZONA PRODUTTIVA CONSOLIDATA
	D3 ZONA COMMERCIALE, DIREZIONALE E RICETTIVA
	D4 ZONA STRATEGICA A VOCAZIONE RICREATIVA E COMMERCIALE
	D5 ZONA PRODUTTIVA STRATEGICA A VOCAZIONE COMMERCIALE

	SPU AREE E ATTREZZATURE PUBBLICHE O DI USO PUBBLICO
	SPr AREE PER SERVIZI E ATTREZZATURE PRIVATE DI INTERESSE GENERALE
	IT IMPIANTI TECNOLOGICI E SERVIZI URBANI

	ATR AMBITO DESTINATO ALLA RESIDENZA
	ATP AMBITO DESTINATO AD ATTIVITA' PRODUTTIVE (ARTIGIANALI, COMMERCIALI, INDUSTRIALI)
	ATS AMBITO DESTINATO A SERVIZI DI INTERESSE GENERALE
	ATA AREE DESTINATE AD INTERVENTI DI COMPENSAZIONE PAESAGGISTICA-AMBIENTALE (da PRG vigente e di PGT)

	E1 AREE AGRICOLE STRATEGICHE L.R. 12/05 art. 15.4
	E2 AREE AGRICOLE
	E3 AREE VERDI DI INTERESSE AGROFORESTALE ECOLOGICO E PAESAGGISTICO
	AREE BOSCHIVE, PIOPPETI E FORMAZIONI LONGITUDINALI PIP (PIANO REG. INDIRIZZO FORESTALE)
	VP VERDE PRIVATO
	AMBITI AGRICOLI E NATURALISTICI nella fascia di 500 m. dalle sponde del Naviglio di Paderno (PTRA Navigli Lomb.)

	INFRASTRUTTURE PREVISTE E FASCE DI RISPETTO
	AUTOSTRADA PEDEMONTANA
	FASCIA DI RISPETTO PEDEMONTANA
	PEDEGRONDA FERROVIARIA
	FASCIA DI RISPETTO --- Limite fascia vincolo urbanistico (80 mt) FERROVIARIO --- Limite fascia di rispetto ex art.49 del DPR 753/80 (30 mt)
	VIABILITA' DI PROGETTO

arch. GIOVANNI MATTEO MAI
 progettista incaricato

CONTO: F. Boraghi - Quadro analitico e Piano dei Servizi
 arch. F. Gobbi - Quadro quantitativo e volumetrico
 arch. G. Marini - Quadro tecnico e planimetrie
 arch. G. Marini - Quadro tecnico e planimetrie
 arch. G. Marini - Quadro tecnico e planimetrie
 arch. G. Marini - Quadro tecnico e planimetrie

V.A.S. - Ingegneria Ambientale e Urbanistica
 Ing. Marco Bazzani

UFFICIO DI PIANO
 Responsabile procedimento: M. Mariani
 G. Bazzani, C. Bazzani, M. Bazzani, M. Bazzani,
 M. Bazzani, E. Della Torre

14.03.2011 Prima emissione
 27.09.2011 Adozione
 04.11.2011 Pubblicazione
 29.03.2012 Approvazione DCC n. 3 del 29.03.2012
 --- Pubblicazione sul B.U.R.L.

COMUNE DI CORNATE D'ADDA - Provincia di Monza Brianza
PIANO DI GOVERNO DEL TERRITORIO

PR - PIANO DELLE REGOLE

DISCIPLINA DELLE AREE

SCALA 1:5.000
 DATA MARZO 2012
 FILE PR_2-01