

**Ciclo delle acque (art. 47)**  
 Classificazione urbanistica delle acque superficiali in base al D.Lgs. 152/99 (Art. 109)

- 1 - base
- 2 - affluente
- 3 - scivolo
- 4 - scivolo
- 5 - passivo

**Impianti di depurazione**

- Impianti di depurazione
- Impianti di depurazione esistenti
- Impianti di depurazione in progetto
- Impianti di depurazione in progetto

**Punti pubblici**

- Seggiovia della Sita (Pista a Nervi, settembre 2001)
- Seggiovia di Sita (Pista a Nervi, settembre 2001)
- Seggiovia di Sita (Pista a Nervi, settembre 2001)
- Seggiovia di Sita (Pista a Nervi, settembre 2001)

**Area dissesto ed aree di bonifica (art. 48)**

- Area dissesto
- Area in corso di caratterizzazione e/o di bonifica
- Area con bonifica esistente
- Dissesto esistente (art. 48)

**Ambiti di cava (art. 50)**

- Area di cava
- Area di cava
- Area di cava
- Area di cava

**Elementi geomorfologici (art. 51)**

- Cri di terrazzo
- Cri di terrazzo
- Cri di terrazzo
- Cri di terrazzo

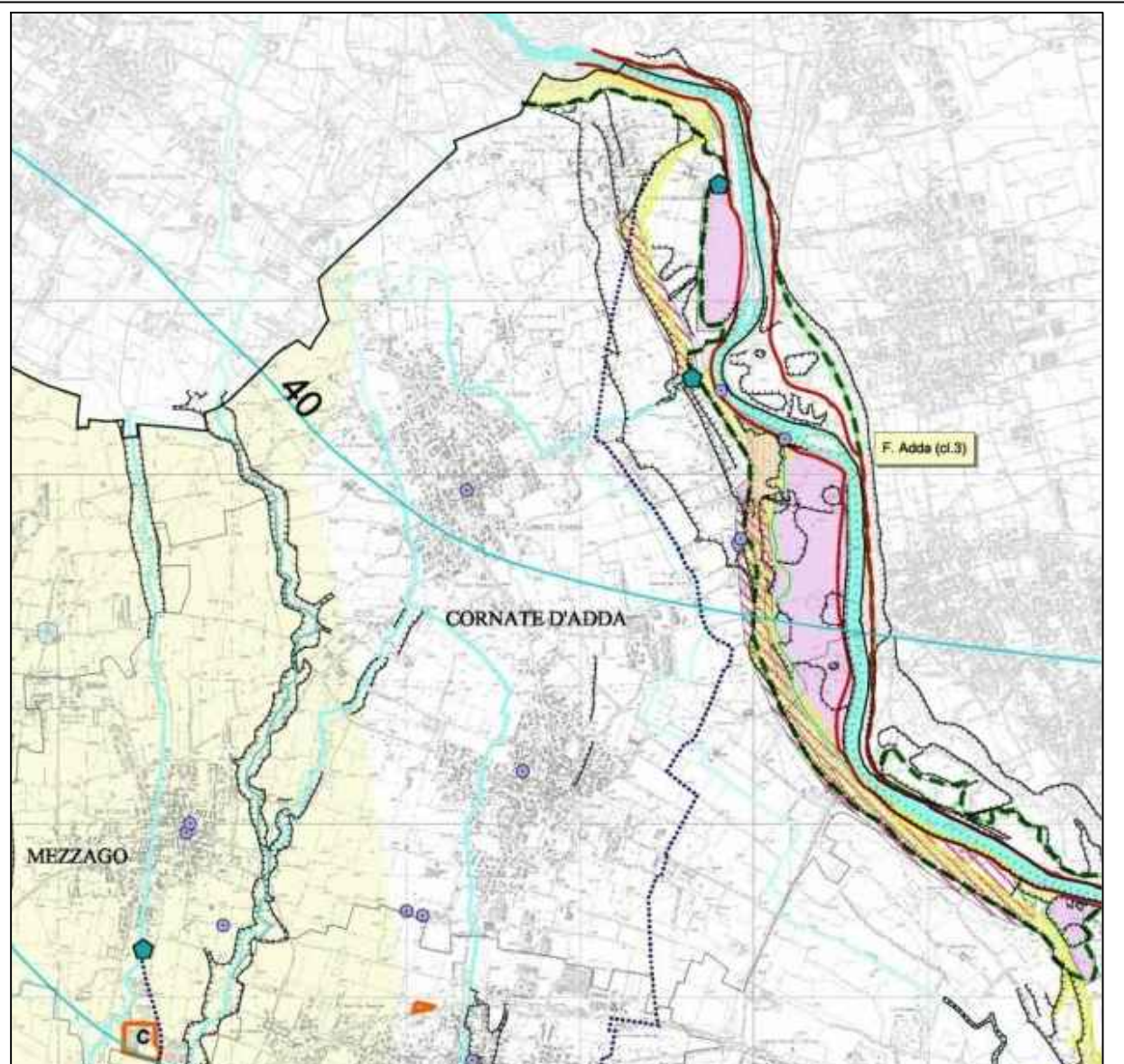

Estratto dal PIANO TERRITORIALE della Provincia di Milano - Difesa del suolo Tav. 2/e-b -

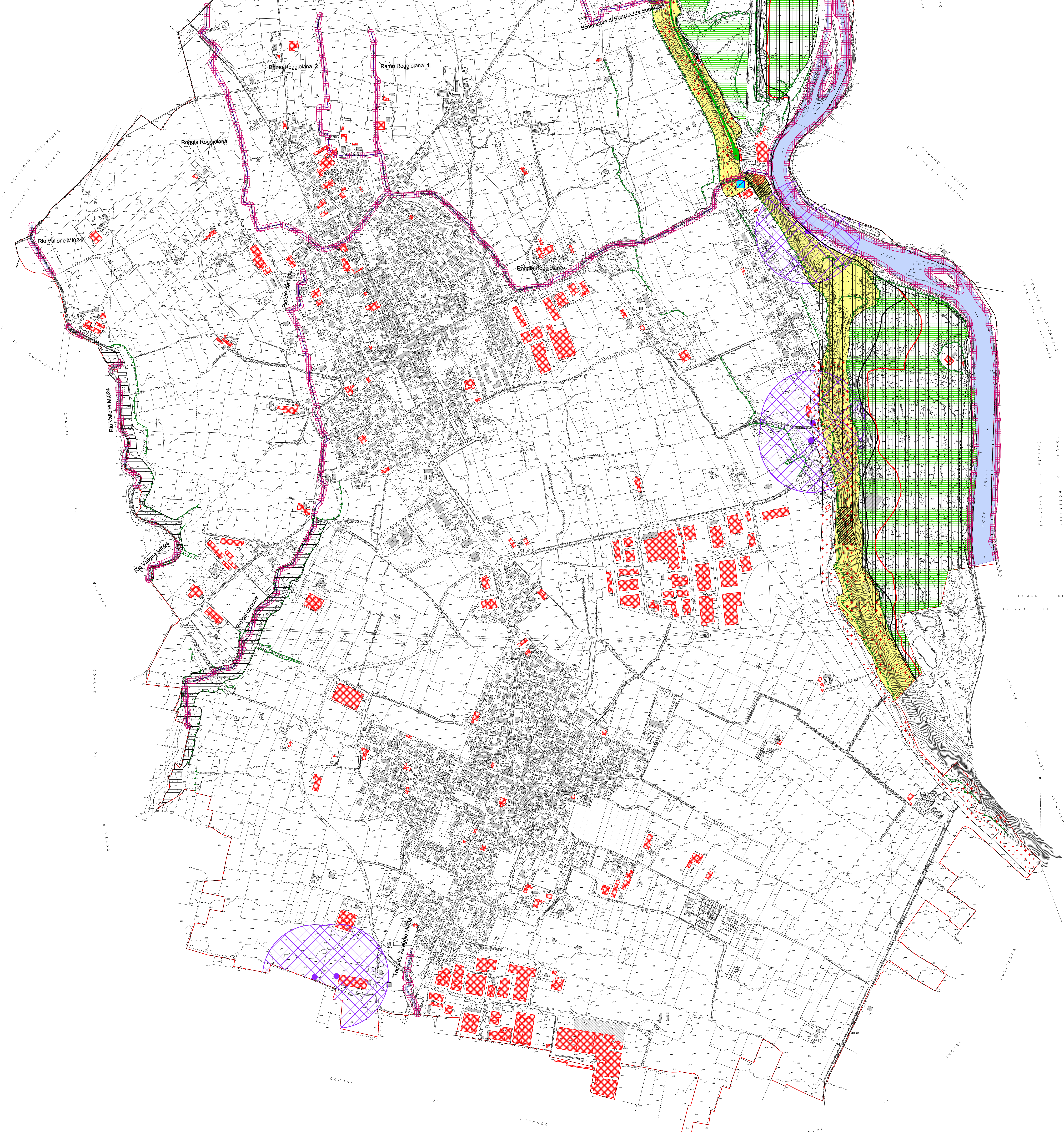

**PIANO stralcio per l'Assetto Idrogeologico (PAI)**

Interventi sulla rete idrografica e sui versanti  
 Legge 18 maggio 1989, n. 183, art. 17, comma 4-ter  
 Tavole di delimitazione delle fasce fluviali  
 FOGLIO 087 SEZ. III - Vinatecete  
 ADDA 12

--- limite tra la Fascia A e la Fascia B  
 --- limite tra la Fascia B e la Fascia C  
 --- limite esterno della Fascia C  
 - - - - - limite di progetto tra la Fascia B e la Fascia C

**AGGIORNAMENTO QUADRO DEL DISSESTO (Art. 18 - N.T.A. del PAI)**  
**APPROVAZIONE - Parere Regione Lombardia Prot. Z1.2007.22748 del 12.11.07**

Nuovo limite di Fascia B (ex art. 18 del "Criteri attuativi della L.R. 12/05 per il governo del territorio", art. 5,2 comma 1° "Ricostruzione delle fasce fluviali nel PCT", che riprende quanto contenuto nell'art. 4,3 comma 1 della DGR 77365 e nell'art. 27 comma 3 della Norme di Attuazione del PAI)

**LEGENDA**  
 Delimitazione delle aree in dissesto

	A. Dissesto (P)	B. Dissesto e Integrità (P)	C. Area a rischio idrogeologico nella sponda
Area di dissesto (P)	[Pattern]	[Pattern]	[Pattern]
Area di dissesto (P)	[Pattern]	[Pattern]	[Pattern]
Area di dissesto (P)	[Pattern]	[Pattern]	[Pattern]
Area di dissesto (P)	[Pattern]	[Pattern]	[Pattern]
Area di dissesto (P)	[Pattern]	[Pattern]	[Pattern]
Area di dissesto (P)	[Pattern]	[Pattern]	[Pattern]

**Aspetti Idraulici**  
 (Reticolo Idrico da documento approvato con D.G.R. 7/7868 DEL 25/01/2002 e successiva D.G.R. n°7/13950 del 01/08/2003)

**Reticolo Idrico Principale di competenza regionale**  
 Fiume Adda (MI019) fascia di rispetto di 10 metri dalla sommità della sponda incisa - Art. 96 - R.D. n. 523/04 -

**Reticolo Idrico Minore di competenza comunale**  
 Fascia di rispetto di 10 metri - Art. 96 - R.D. n. 523/04 -

**Reticolo Idrico Minore tombato di competenza comunale**  
 Fascia di rispetto di 10 metri - Art. 96 - R.D. n. 523/04 -

**Reticolo Idrico privato**  
 Fascia di rispetto di 10 metri - Art. 96 - R.D. n. 523/04 -

**Area di salvaguardia delle captazioni ad uso idropotabile**

- Area di salvaguardia: zona di tutela assoluta (raggio 10 metri)  
 D.lgs. 258/00 art.5 comma 4  
 D.G.R. n.7/12693 del 10/04/2003  
 D.lgs. 152/06 - art. 94
- Area di salvaguardia: zona di rispetto (raggio 200 metri) "criterio geometrico"  
 D.lgs. 258/00 art.5 comma 5,6,7  
 D.G.R. n.7/12693 del 10/04/2003  
 D.lgs. 152/06 - art. 94

**Ulteriori Vincoli**

- Area industriale per trasformazioni d'uso, verifica secondo D.L. 3/04/06 n. 152 Titolo V - parte Quarta - Site contaminati. Valori di riferimento: TAB 1 - colonne A e B - Allegato 5 del Titolo V
- Area denudata e/o con ripporti di materiali da sottoporre ad analisi preliminari/caratterizzazione (D.lgs. 152/06)

**Elementi di attenzione - Difesa del suolo - Tavola 2/b-e da P.T.C.P. - Provincia di Milano -**

- Area con potenziale dissesto (Art. 45 comma 3)
- MI019 Corsi d'acqua Elenco 2 Reticolo principale - (Art. 46)
- Proposta di tutela di geositi (art.52)
- Impianto di depurazione da dismettere (Art.47)
- Ambiti di cava cessati (Art.50)
- Cri di terrazzo definiti sulla base cartografica di dettaglio Art.51- Elementi geomorfologici

**Comune di Cornate d'Adda**  
 Provincia di Monza e Brianza

**DETERMINAZIONE GIUNTA REGIONALE: 22 DICEMBRE 2005 - N. 8/1566**  
 Componente geologica, idrogeologica e sismica del Piano di Governo del Territorio, in attuazione dell'art. 47, comma 1, della L. 11 marzo 2005, n. 12  
 DELL'EROGAZIONE GIUNTA REGIONALE 28 MAGGIO 2005 - N. 8/7374  
 Aggiornamento dei "Criteri ed indicatori per la definizione della componente geologica, idrogeologica e sismica del Piano di Governo del Territorio", in attuazione dell'art. 57, comma 1, della L. 11 Marzo 2005, n. 12, approvati con d.g.22 Dicembre 2005, n. 8/1566

**Oggetto**

**Titolo**

**CARTA DEI VINCOLI**

1:5.000 **AII, B**  
**PR 3-03** Bruzzi & Corio  
 Studio Geologico Associato  
 Data: pdf\_28/05/2012