

POTENZIALITA' E CRITICITA'
(BOZZA)

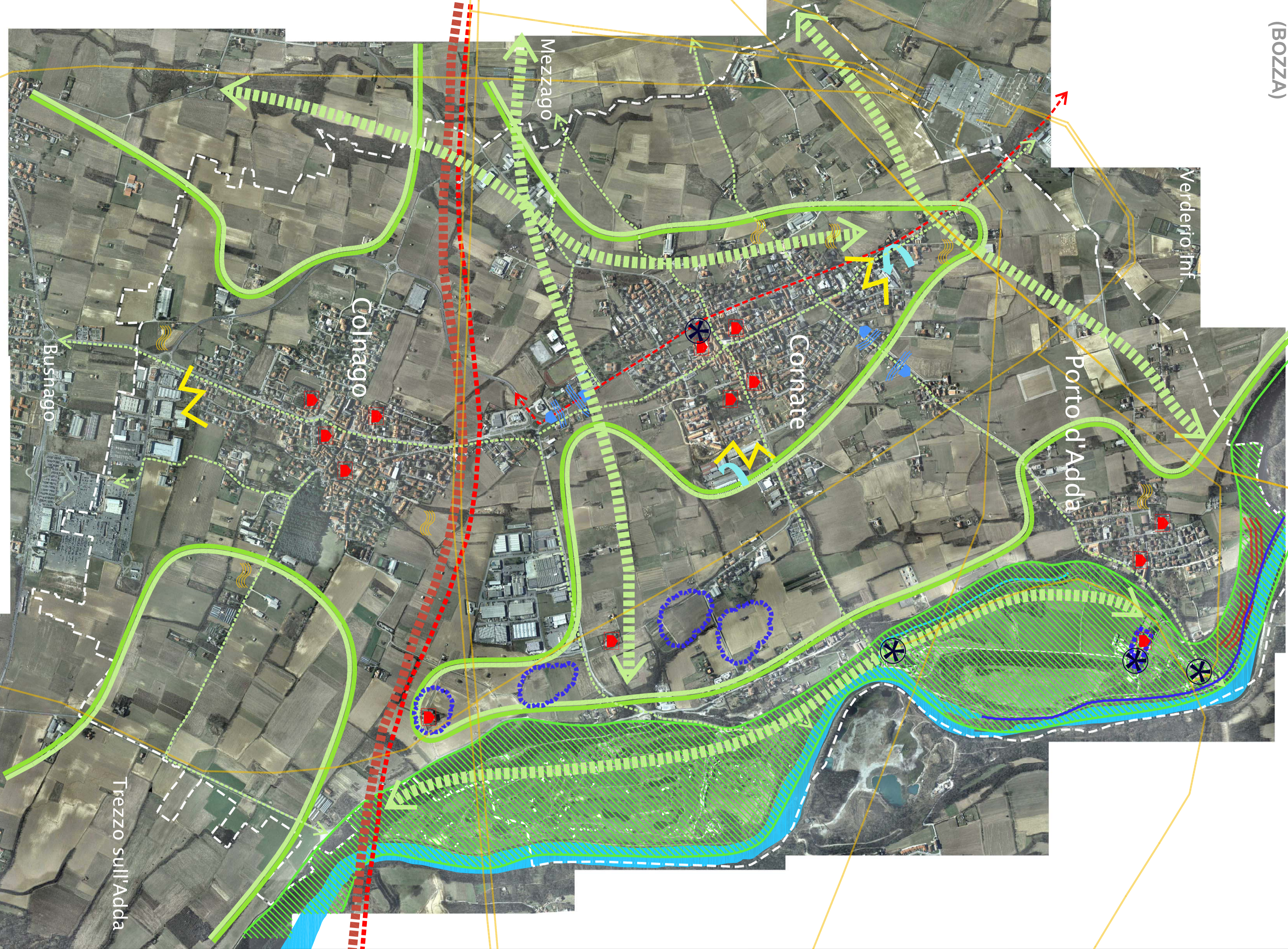

	CONFINI COMUNALE
PUNTI DI FORZA	
	IDENTITA' DELLE FRAZIONI, REQUERO DELLE CORTI E DEL CENTRO STORICO
	AGRICOLTURA, PAESAGGIO
	VALORIZZAZIONE DEL SISTEMA DELL'ADDA
	CORRIDOI VERDI
	DELOCALIZZAZIONE ATTIVITA' PRODUTTIVE VICINE ALL'ABITATO
	PRESENZA NUCLEI STORICI E AMBITI DI RILEVANZA ARCHEOLOGICA
	COLLEGAMENTI CICLABILI PER LA FRUIZIONE (ESISTENTI E POTENZIALI)
	ELEMENTI NATURALI DI INTERESSE PAESAGGISTICO E AMBIENTALE
	MANUFATTI ARCHITETTONICI DI INTERESSE STORICO E PAESAGGISTICO

PUNTI DI DEBOLEZZA	
	NUOVA INFRASTRUTTURA (PEDEMONTANA E PEDEGRONDA)
	CONGESTIONE E IMPATTO AMBIENTALE DA TRAFFICO DI ATTRAVERSAMENTO
	DISSESTO IDROGEOLOGICO (AMBITO ALZANA DEL NAVIGLIO E DELL'ADDA)
	AREE A RISCHIO ESONDAZIONE ALLAGAMENTO
	ELETTRODOTTI
	VIGILANZA ZONE DI RESIDENZA ALLE ATTIVITA' PRODUTTIVE
	DEGRADO EDILIZIO DELLE CORTI E DELLE CASINE STORICHE

arch. GIOVANNI MATTEO MI
progettista incaricato

CONSIGLIO COMUNALE
MILANO
14/02/2010

14.02.2010 Prima emissione
Adozione
Approvazione
Pubblicazione sul B.U.R.L.

U/S - Urbanistica Ambientale Strategie
Ing. Marco Belloni

COMUNE DI CORNATE D'ADDA - Provincia di Monza Brianza
PIANO DI GOVERNO DEL TERRITORIO

DP - DOCUMENTO DI PIANO
DP.1 - QUADRO RICOGNITIVO E PROGRAMMATICO

POTENZIALITA' E CRITICITA'

SCALA 1:10.000
DATA 24 GENNAIO 2011
FILE DP.1-05_Potenzialita' e Criticita'

DP.1-05

A meno di 2 metri il presente disegno non potrà essere considerato di competenza in tutti gli ordinamenti per essere stato redatto e sottoscritto senza osservare l'art. 28 dello Statuto della Provincia di Monza Brianza, che ne dispone la proprietà.