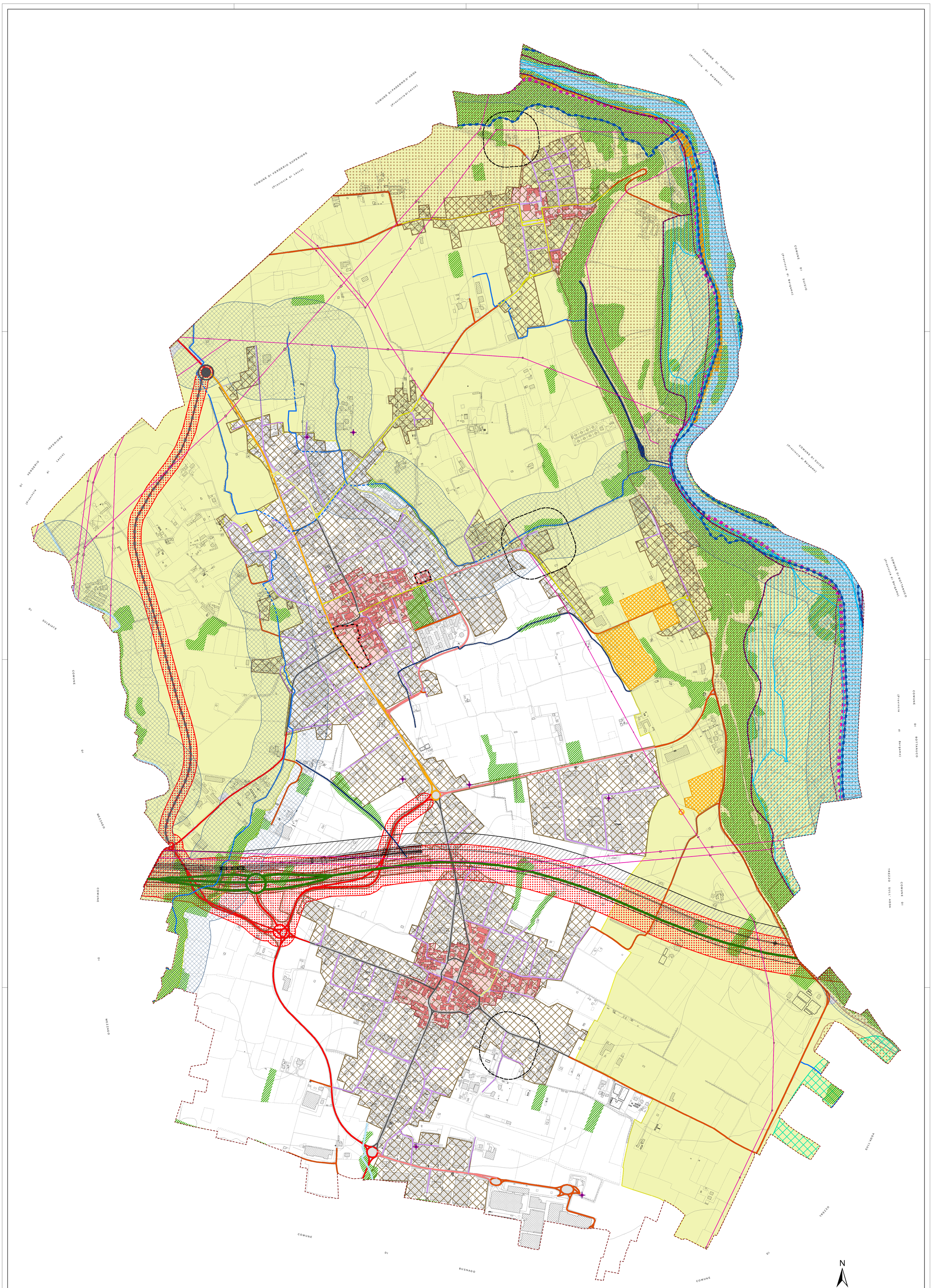

LEGENDA

Beni paesaggistici

- beni culturali oggetto di tutela ai sensi del decreto legislativo 22 gennaio 2004, n. 42
- bellezze d'insieme oggetto di tutela ai sensi del decreto legislativo 22 gennaio 2004, n. 42
- fiumi, torrenti, corsi d'acqua iscritti negli elenchi del testo unico delle disposizioni di legge sulle acque ed impianti elettrici, approvato con regio decreto 11 dicembre 1933, n. 1775, e le relative sponde o piedi degli argini per una fascia di 150 metri ciascuna (D.Lgs. 42/2004 art. 142 lettera C)
- territori coperti da boschi (D.lgs 42/2004, art.142, lett. g)
- aree a rischio rinvenimenti archeologici
- tracciati guida paesaggistici

Rete Natura 2000

- Aree Prioritarie di Intervento (API-17)

Sistema dei Parchi Regionali

- perimetro del Parco Regionale Adda Nord (modificato in base art. 28 comma 6)
- perimetro del Parco Naturale Adda Nord

Aree cimiteriali

- zona di rispetto

Protezione dalle esposizioni ai campi elettrici, magnetici ed elettromagnetici

- elettrodotti alta e media tensione D.P.C.M. 08/07/2003
- impianti di telecomunicazioni

Fasce fluviali P.A.I.

- limite esterno fascia A
- limite esterno fascia B
- limite esterno fascia C

PGRA - Direttiva Derivazioni (rev. 2019) - Pericolosità Reticolo Principale

- P3 - H: aree potenzialmente interessate da alluvioni frequenti
- P2 - M: aree potenzialmente interessate da alluvioni poco frequenti
- P1 - L: aree potenzialmente interessate da alluvioni rare

Reticolo idrico

- reticolo principale
- reticolo di bonifica
- reticolo minore
- reticolo minore-tombinato
- reticolo secondario non classificato

Sistema della mobilità

- viabilità
- interventi di potenziamento infrastrutturale e riorganizzazione delle intersezioni: rotatorie
- potenziamento, sviluppo e riorganizzazione della rete viaria di interesse sovra locale: variante alla SP178
- sistema autostradale Pedemontana lombarda: progetto tracciato principale, svincoli e viabilità secondaria tratto a raso rilevato o in trincea
- corridoio di salvaguardia della mobilità di progetto
- linea ferroviaria Seregno - Bergamo
- corridoio di salvaguardia degli impianti ferroviari di progetto

Classificazione della rete stradale

- autostrada (cat. A)
- strada extraurbana secondaria (cat. C)
- strada extraurbana locale (cat. F)
- strada urbana interquartiere (cat. E1)
- strada urbana di quartiere (cat. E2)
- strada urbana interzonale primaria (cat. F1)
- strada urbana interzonale secondaria (cat. F2)
- strada urbana interzonale complementare (cat. F3)
- strada urbana locale (cat. F4)

Limiti e perimetri

- confine comunale
- nuclei di antica formazione
- centro abitato

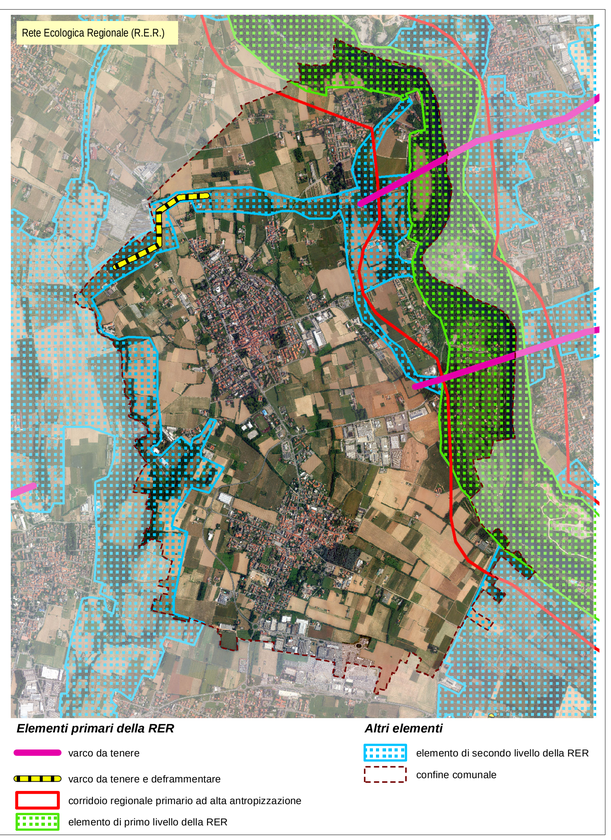

Elementi primari della RER

- varco da tenere
- varco da tenere e deframmentare
- corridoio regionale primario ad alta antropizzazione
- elemento di primo livello della RER

Altri elementi

- elemento di secondo livello della RER
- confine comunale

Città di Cornate d'Adda

Provincia di Monza e della Brianza

AMMINISTRAZIONE COMUNALE

Sindaco
Giuseppe Felice Colombo

Assessore Urbanistica
Fabio Quadri

SETTORE EDILIZIA URBANISTICA SUAP

Marco Mandelli

Giancarla Besana

Carla Alberta Visconti

PIANO DI GOVERNO DEL TERRITORIO

PIANO DELLE REGOLE

Tutela del paesaggio, dell'ambiente e del territorio ed elementi di caratterizzazione paesaggistica

tavola n. **PR 02.01**

scala **1 : 5.000**

progettisti

Studio associato
ARCHÈ
progetti di architettura e urbanistica

arch. Franco Resnati

arch. Fabio Massimo Saldini

collaboratore

arch. Paolo Dell'Orto

procedura amministrativa