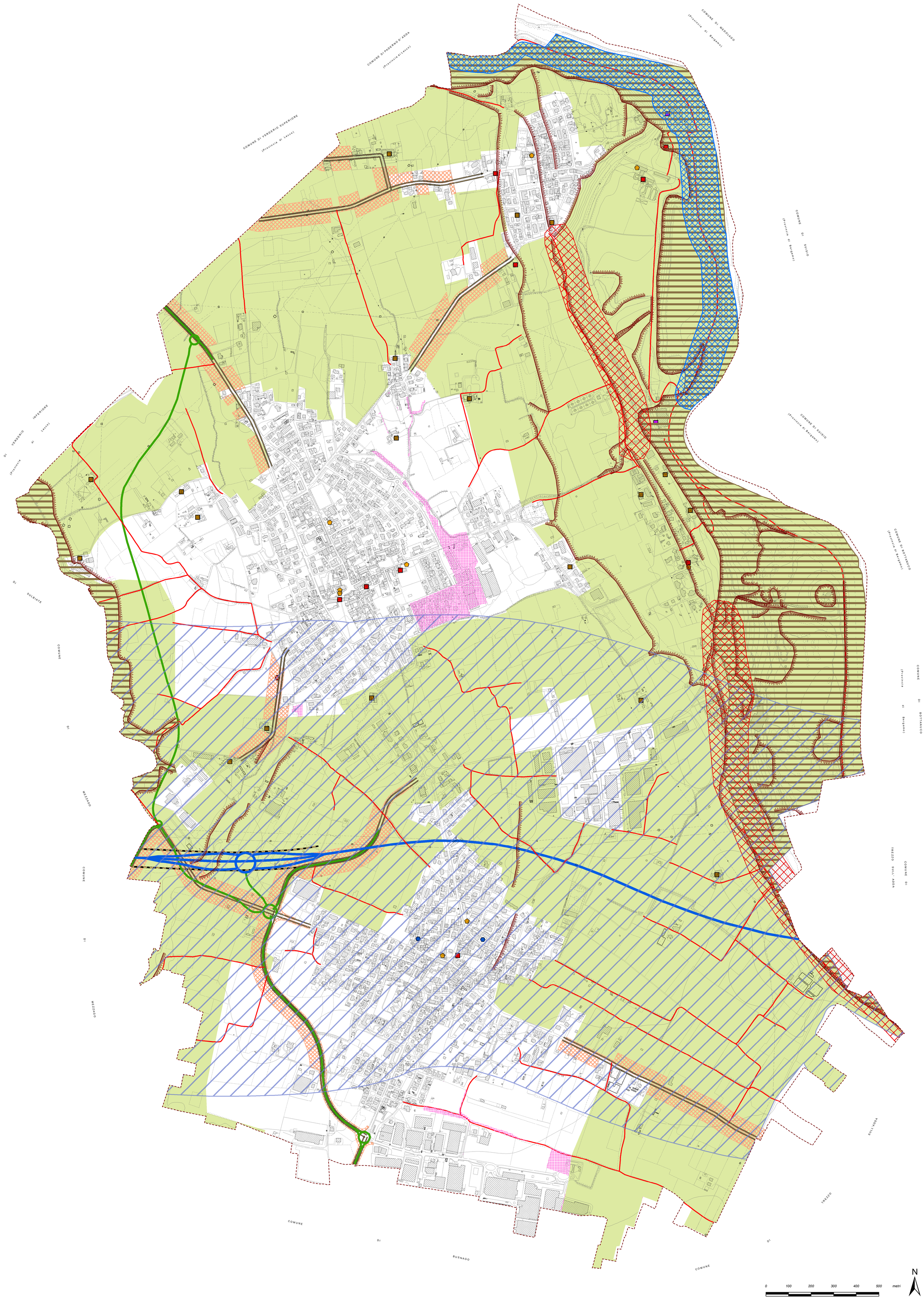

LEGENDA

Ambiti, sistemi ed elementi di rilevanza paesaggistica provinciale

- elementi geomorfologici - terrazzo naturale e/o scarpata erosionale evidente
- ambiti vallivi
- geositi di rilevanza regionale
- idrografia artificiale: Naviglio di Paderno
- architettura civile residenziale
- architettura e manufatti della produzione agricola
- architettura e manufatti della produzione industriale e artigianale
- architettura militare
- architettura religiosa
- sito archeologico
- viabilità di interesse paesaggistico esistente
- viabilità di interesse paesaggistico in progetto
- fasce di rispetto lungo le strade panoramiche
- rete delle strade rurali di interesse pubblico

Sistema di tutela paesaggistica

- rete verde di ricomposizione paesaggistica
- ambiti di interesse provinciale
- corridoio trasversale della rete verde

Sistema della mobilità: classificazione gerarchica della viabilità

- autostrade, strade extraurbane principali e svincoli a più livelli
- strade extraurbane secondarie e viabilità urbana principale di II° livello
- confine comunale

Città di Cornate d'Adda

Provincia di Monza e della Brianza

AMMINISTRAZIONE COMUNALE

Sindaco
Giuseppe Felice Colombo

Assessore Urbanistica
Fabio Quadri

SETTORE EDILIZIA URBANISTICA SUAP

Marco Mandelli

Giancarla Besana

Carla Alberta Visconti

PIANO DI GOVERNO DEL TERRITORIO

PIANO DELLE REGOLE

Sistemi territoriali di rilevanza provinciale

tavola n.

PR 02.02

scala

1 : 5.000

progettisti

Studio associato
ARCHÈ
progetti di architettura e urbanistica

arch. Franco Resnati

arch. Fabio Massimo Saldini

collaboratore

arch. Paolo Dell'Orto

procedura amministrativa