

Carta del valore agricolo del suolo

LEGENDA

Valori

- Basso assente
- Moderato
- Alto
- Urbanizzato
- Corpi idrici

Limiti e perimetri

- confine comunale

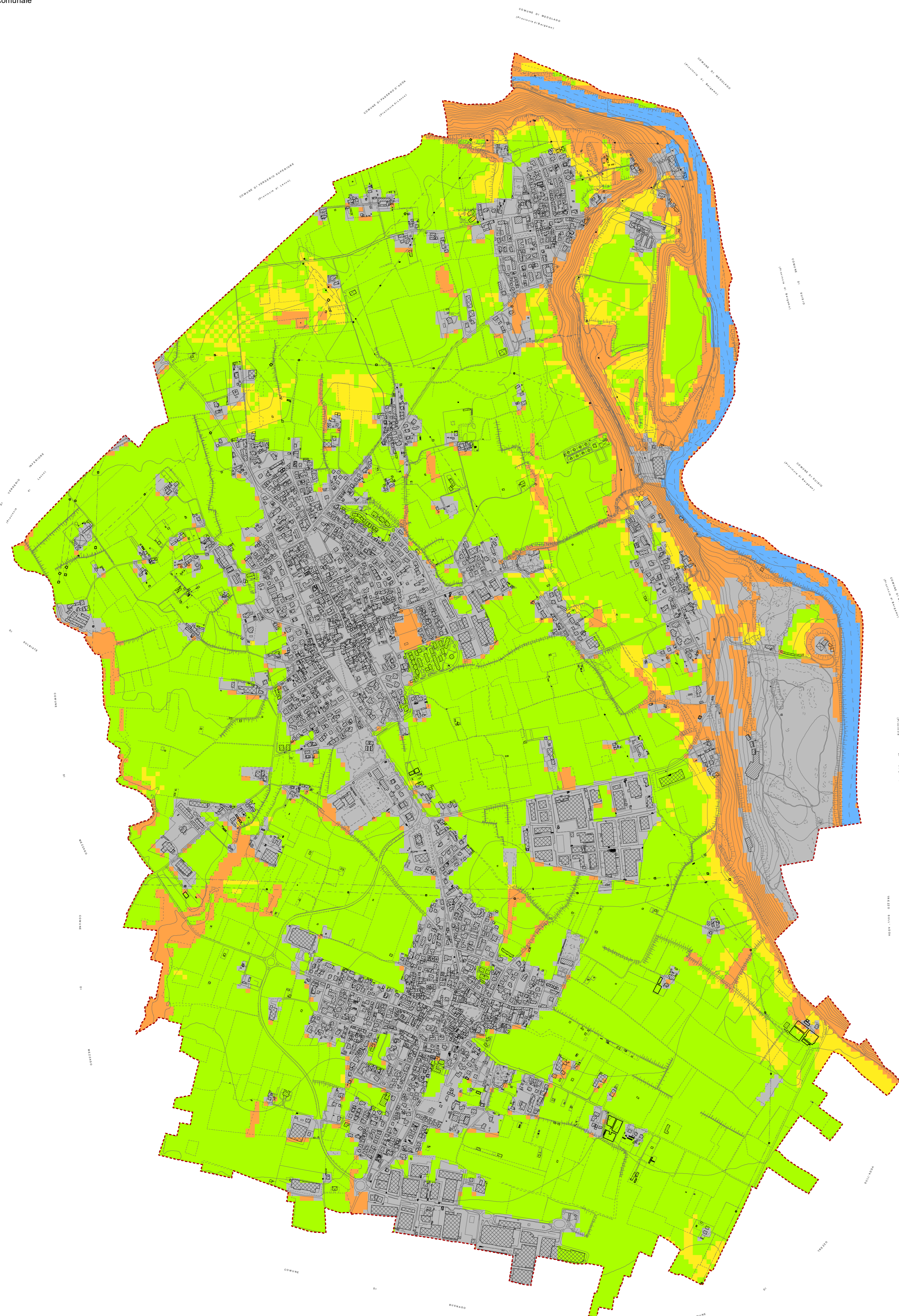

Carta del valore naturalistico del suolo

LEGENDA

Valori

- Alto
- Basso

Limiti e perimetri

- confine comunale

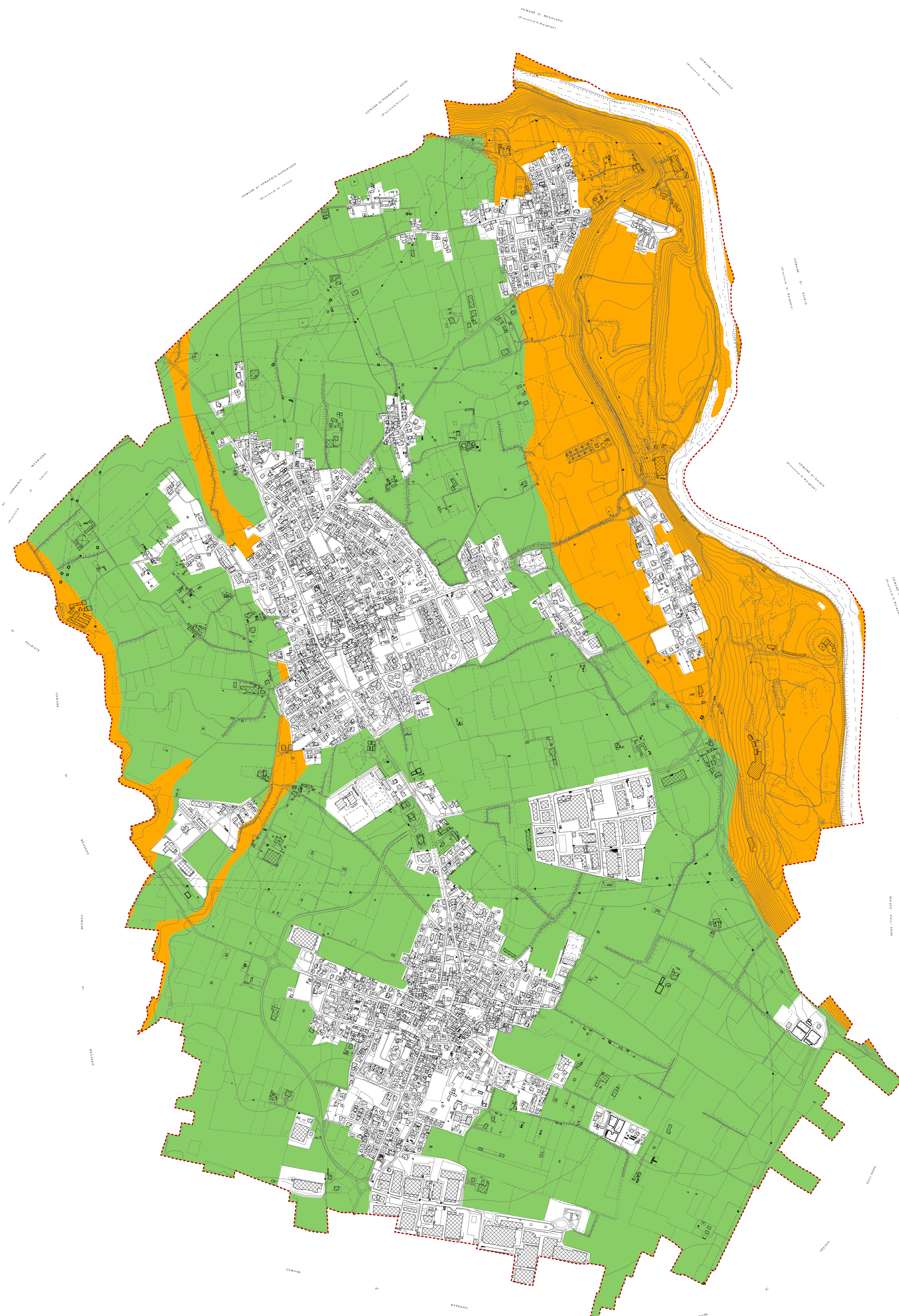

Città di Cornate d'Adda
 Provincia di Monza e della Brianza

AMMINISTRAZIONE COMUNALE
 Sindaco
 Giuseppe Felice Colombo
 Assessore Urbanistica
 Fabio Quadri

SETTORE EDILIZIA URBANISTICA SUAP
 Marco Mandelli
 Giancarla Besana
 Carla Alberta Visconti

PIANO DI GOVERNO DEL TERRITORIO
DOCUMENTO DI PIANO

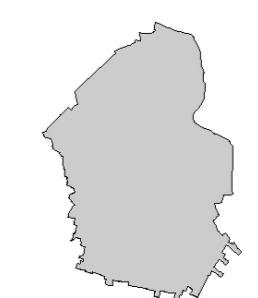

Valore agricolo e naturalistico del suolo

avviso n.
QP 01.03

scala
1 : 10.000

progettisti

arch. Franco Resnati

arch. Fabio Massimo Saldini



gruppo di progettazione

arch. Paolo Dell'Orto

procedura amministrativa