

SUPERFICI STRATEGICHE		
OBJECTID	DENOMINAZ	INDIRIZZO
1	AREA PEDONALE	Piazza Sant'Alessandro
2	AREA PEDONALE	Piazza Don Ambrosiani
3	PARCHEGGIO	Via della Repubblica
4	PARCHEGGIO	Via Aldo Moro
5	PARCHEGGIO	Via Mazzini
6	PARCHEGGIO	Via Circonvallazione
7	PARCHEGGIO	Piazza XV Martiri
8	PARCHEGGIO	Via Oriana Fallaci
9	PARCHEGGIO	Via Donato Dossi
10	PARCHEGGIO	Via Giacomo Puccini
11	PARCHEGGIO	Largo Adda
12	CAMPO SPORTIVO ORATORIO	Via Biffi
13	CAMPO SPORTIVO ORATORIO	Via 2 Giugno
14	CAMPO SPORTIVO ORATORIO	Via Alessandro Volta
15	CAMPO SPORTIVO CENTRO SPORTIVO COMUNALE	Via Moro
16	CENTRO SPORTIVO PARROCCHIALE	Via Castello, 59

STRUTTURE STRATEGICHE		
OBJECTID	DENOMINAZ	INDIRIZZO
1	MUNICIPIO	Via Alessandro Volta, 29
2	MUNICIPIO SEDE DECENTRATA	Via Donato Dossi, 5
3	POLIZIA MUNICIPALE	Via Donato Dossi, 5
4	PROTEZIONE CIVILE	Via Alessandro Volta, 29
5	ASSOCIAZIONE VOLONTARIA SOCCORSO E ASSISTENZA	Via Donato Dossi, 5
6	AMBULATORIO	Via Donato Dossi, 5
7	AMBULATORIO	Via Manzoni, 2
8	AMBULATORIO	Via della Stanga, 12
9	AMBULATORIO	Via Leonardo da Vinci, 7
10	AMBULATORIO	Piazza Don G. Ambrosiani
11	AMBULATORIO	Via Rossini, 3
12	AMBULATORIO	Via Puccini, 10
13	AMBULATORIO	Via Moia, 8
14	FARMACIA	Via Dante Alighieri, 20
15	FARMACIA	Via Alessandro Manzoni, 2
16	ASILO NIDO AQUILONE	Via Oriana Fallaci, 2
17	ASILO NIDO PARROCCHIALE IL GRANDE TIGLIO	Via Leonardo da Vinci, 6
18	SCUOLA DELL'INFANZIA PAOLO IV E DON APPIANI	Via Alessandro Volta, 50
19	SCUOLA DELL'INFANZIA SAN LUIGI	Via Manzoni, 32
20	SCUOLA DELL'INFANZIA AI NOSTRI CADUTI	Via Garibaldi, 2
21	SCUOLA PRIMARIA	Via Nazario Sauro, 2
22	SCUOLA PRIMARIA	Piazza Don G. Ambrosiani
23	SCUOLA PRIMARIA	Via Leonardo da Vinci
24	SCUOLA SECONDARIA DI PRIMO GRADO	Via Aldo Moro, 5
25	CHIESA SAN GIUSEPPE	Piazza Ambrosiani, 2
26	CHIESA SAN GIORGIO MARTIRE	Piazza San Giorgio
27	CHIESA SAN ALESSANDRO MARTIRE	Piazza San Alessandro
28	CASA PARROCCHIALE	Piazza San Giorgio, 14
29	CHIESA DELLA BEATA VERGINE ADDOLORATA	Via Manzoni, 32
30	ORATORIO SAN GIUSEPPE	Via 2 Giugno
31	ORATORIO SAN LUIGI	Via Alessandro Volta
32	ORATORIO SAN ALESSANDRO MARTIRE	Via Biffi
33	BIBLIOTECA	Via Manzoni, 2
34	CENTRO SOCIALE ANZIANI C.A.P.	Via Aldo Moro, 5
35	CIRCOLO ARCI	Via Madonna, 5
36	RESIDENZA SANITARIA ASSISTENZIALE ANZIANI DISABILI	Via Donato Dossi, 5
37	CENTRO DIURNO DISABILI	Via Donato Dossi, 5
38	CASA FAMIGLIA	Via Donato Dossi, 32
39	CINEMA	Via Alessandro Volta, 58
40	UFFICIO POSTALE	Via Alessandro Volta, 12
41	UFFICIO POSTALE	Via Moia, 7
42	UFFICIO POSTALE	Via Berlinguer, 8
43	BENZINAIO	Via Cesare Battisti, 20/A
44	BENZINAIO	Via Berlinguer

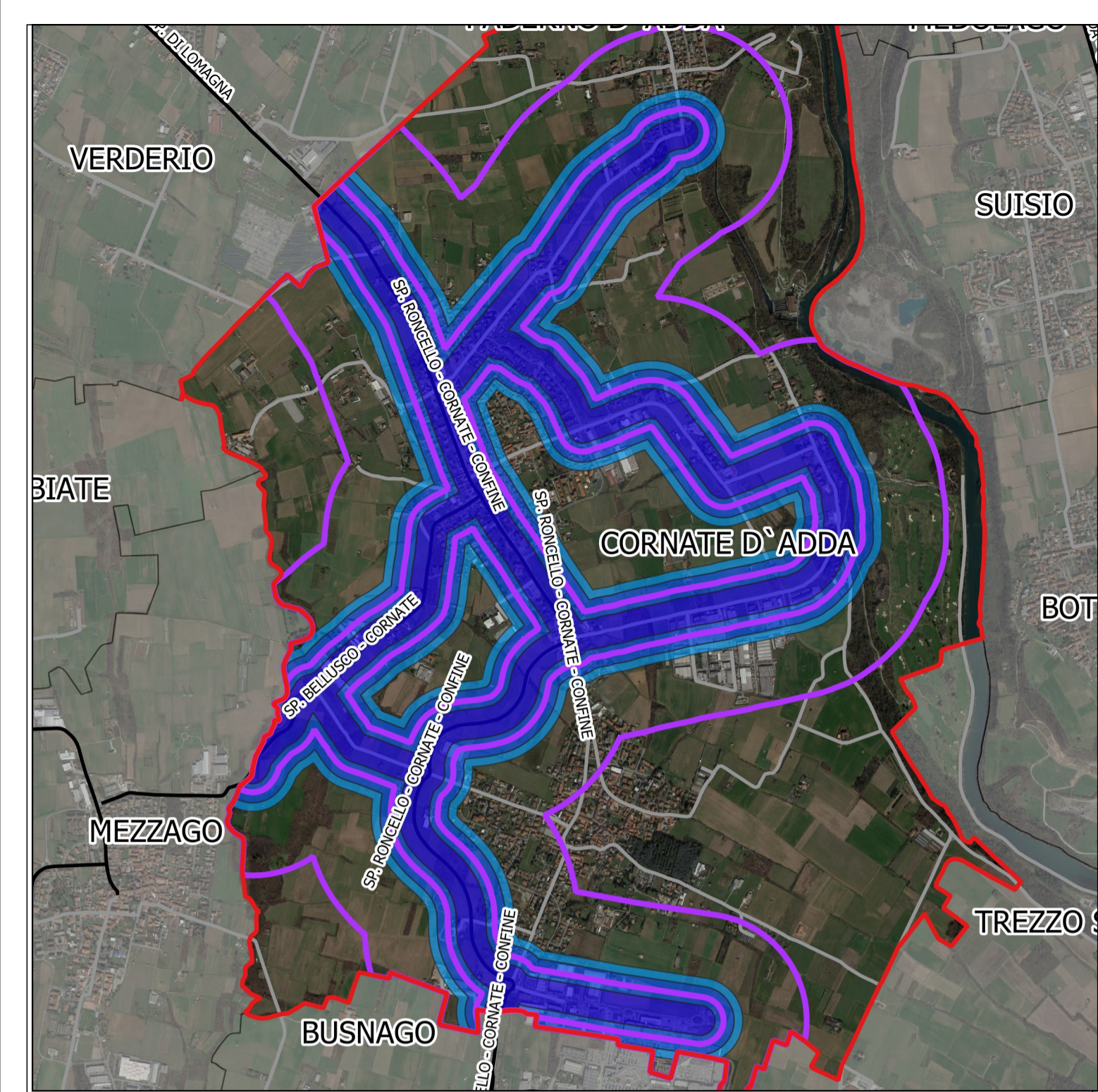

CORNATE D'ADDA Benzina	35 m (Impatto)	70 m (Impatto)
VIABILITA' Autostrade	60 m (Danno)	160 m (Danno)
Strade Principali	70 m (Attenzione)	200 m (Attenzione)
Strade Secondarie		
Rete Ferroviaria		
		Cloro 110 m (Impatto)
		500 m (Danno)

Le coordinate cartografiche N, E sono nel sistema WGS 1984 UTM - Zona 32 N
 Fonte informativa: Geoportale delle Regione Lombardia
 U.O. Infrastruttura per l'Informazione Territoriale, D.G. Territorio e Urbanistica - Regione Lombardia
 Ortofoto Google Satellite

COMUNE DI CORNATE D'ADDA

Provincia Monza e della Brianza



PIANO COMUNALE DI EMERGENZA

Comune	Cornate d'Adda (MB)	Scala	1:8.000
Titolo	N°4 Rischio trasporto ADR	Data	Dicembre 2018

 Ing. Mario Stevanin
 Via Pitagora, 2 20851 Lissone (MB)
 Studio Via F.lli Cairoli, 7/b • 20851 Lissone (MB)
 Telefono e Fax 039/463850 • E-mail stevanin.mario@gmail.com

