

LEGENDA

Stato di fatto e di diritto dei suoli

- superficie urbanizzata per destinazioni prevalentemente residenziali
- superficie urbanizzata per altre funzioni urbane
- superficie urbanizzata area della mobilità
- superficie urbanizzabile per destinazioni prevalentemente residenziali (DP)
- superficie urbanizzabile per destinazioni prevalentemente residenziali (PR)
- superficie urbanizzabile per altre funzioni urbane (DP)
- superficie urbanizzabile per altre funzioni urbane (PR)
- superficie urbanizzabile nuovi servizi comunali
- superficie urbanizzabile infrastrutture mobilità di livello sovracomunale
- superficie agricola o naturale (Parchi pubblici maggiori di 5.000 mq)
- superficie agricola o naturale
- ambiti di rigenerazione

Modalità attuative

- ambiti di trasformazione
- ambiti assoggettati a permesso di costruire convenzionato

Verifica del bilancio ecologico

- riduzione consumo di suolo per destinazioni prevalentemente residenziali (DP)
- riduzione consumo di suolo per altre funzioni urbane (DP)
- riduzione consumo di suolo per destinazioni prevalentemente residenziali (PR)
- riduzione consumo di suolo per altre funzioni urbane (PR)
- riduzione consumo di suolo per altre funzioni urbane (PS)
- nuovo consumo di suolo per destinazioni prevalentemente residenziali (PR)
- nuovo consumo di suolo per altre funzioni urbane (PR)
- insediamenti agricoli che vengono recuperati a fini residenziali, o comunque con finalità non connesse con l'attività agricola (DPR - AdR)
- insediamenti agricoli che vengono recuperati a fini terziari, ricettivi o comunque con finalità non connesse con l'attività agricola (PGR)

Limiti e perimetri

- confine comunale

Individuazione del Tessuto Urbano Consolidato TUC

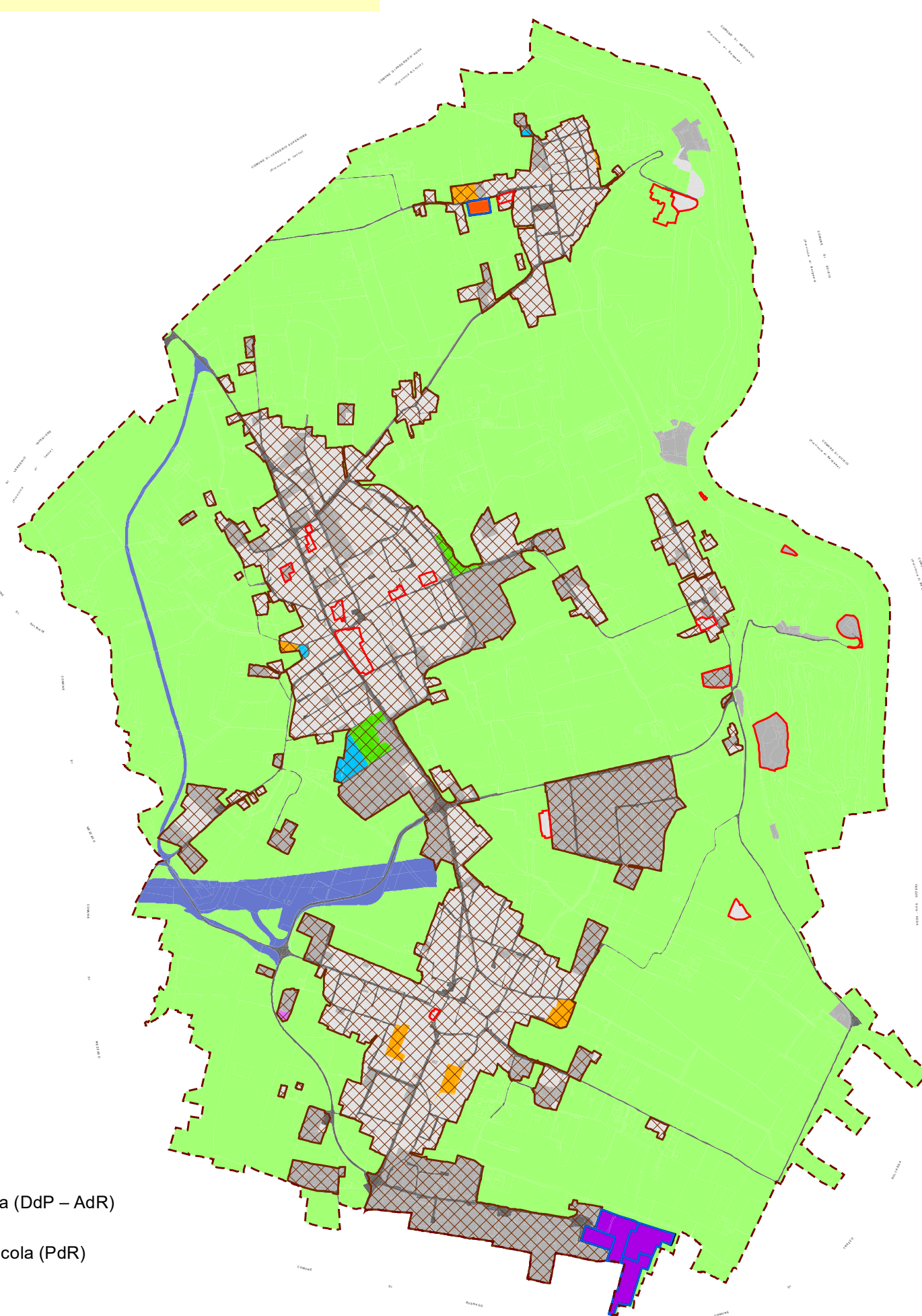

Carta valore agricolo dei suoli

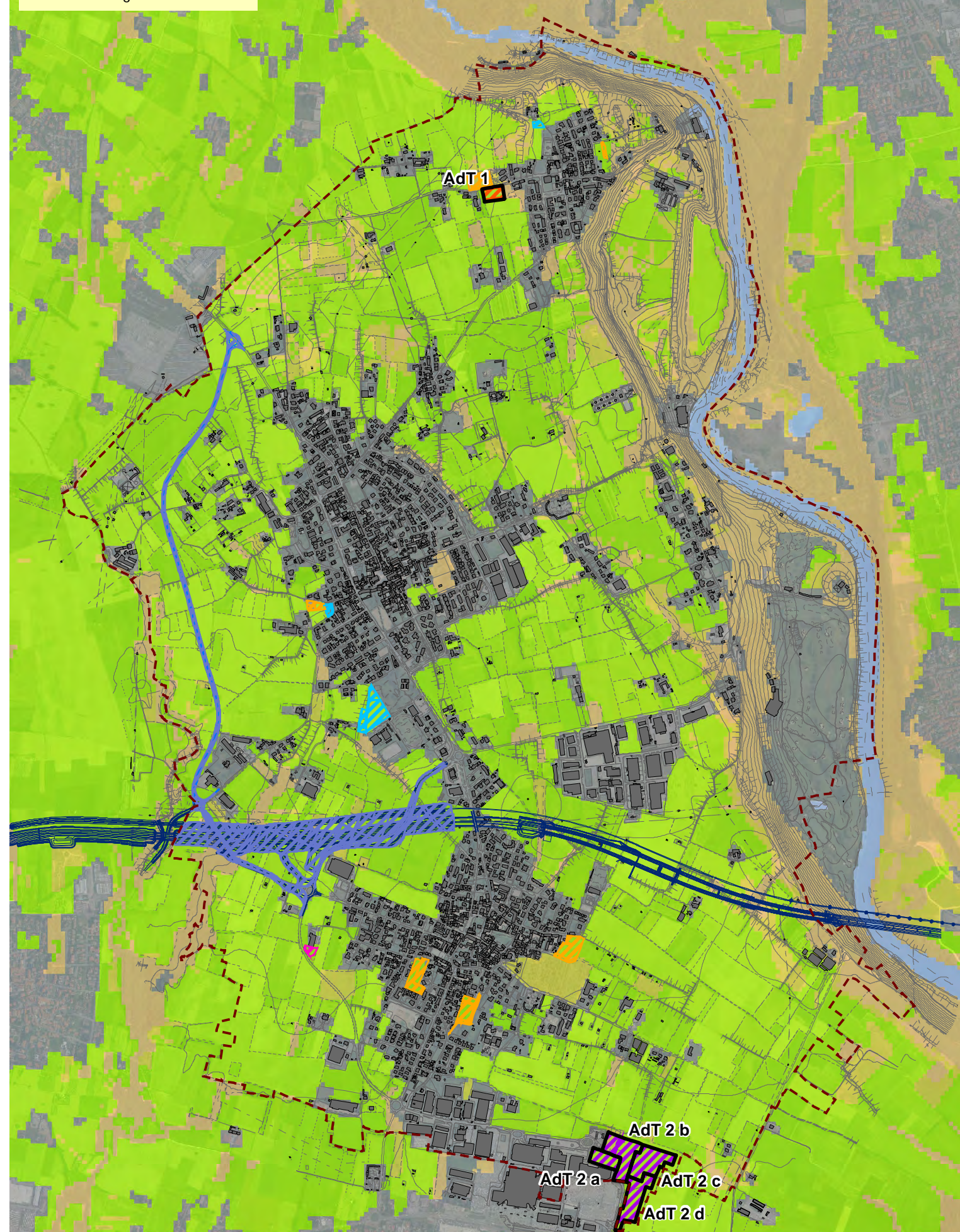



Città di Cornate d'Adda
Provincia di Monza e della Brianza

<p>AMMINISTRAZIONE COMUNALE</p> <p>Sindaco Giuseppe Felice Colombo</p> <p>Assessore Urbanistica Fabio Quadri</p>	<p>SETTORE EDILIZIA URBANISTICA SUAP</p> <p>Marco Mandelli Giancarla Besana Carla Alberta Visconti</p>
---	---

PIANO DI GOVERNO DEL TERRITORIO

PIANO DELLE REGOLE

	<p>Carta del consumo di suolo: elementi dello stato di fatto e di diritto T1</p>	<p>servizi n. PR 03.02</p> <p>scala 1 : 5.000</p>
---	--	---

<p>progettisti</p> <p>Studio associato ARCHE</p> <p>progetti di architettura e urbanistica</p>	<p>arch. Franco Resnati</p>	<p>arch. Fabio Massimo Saldini</p>
---	-----------------------------	------------------------------------

<p>collaboratore</p> <p>arch. Paolo Dell'Orto</p>	<p>procedura amministrativa</p> <p>Adeguato e modificato conseguentemente al recepimento della verifica di compatibilità con il PTCP e all'accoglimento dei pareri e delle osservazioni</p>
---	---