

- LEGENDA**
- Riduzione consumo di suolo**
- aree in riduzione Ambiti di Trasformazione
  - aree in riduzione nel TUC
  - nuovo consumo di suolo nel TUC
- Variazione bilancio ecologico**
- insediamenti agricoli che vengono recuperati a fini residenziali, o comunque con finalità non connesse con l'attività agricola (DOP - ADR)
  - insediamenti agricoli che vengono recuperati a fini terziari, ricettivi, o comunque con finalità non connesse con l'attività agricola (PAR)
- Parchi regionali**
- Parco Adda Nord
- Beni e Ambiti Paesaggistici**
- bellezze d'insieme (SIBA)
- Tutele PTCIP**
- ambiti di interesse provinciale
  - aree agricole strategiche
  - rete verde di ricomposizione paesaggistica
  - ambiti vallivi
  - corridoio trasversale della Rete verde
- Limiti e perimetri**
- confine comunale
  - ambiti di trasformazione
  - ambiti di rigenerazione
  - tessuto urbano consolidato TUC

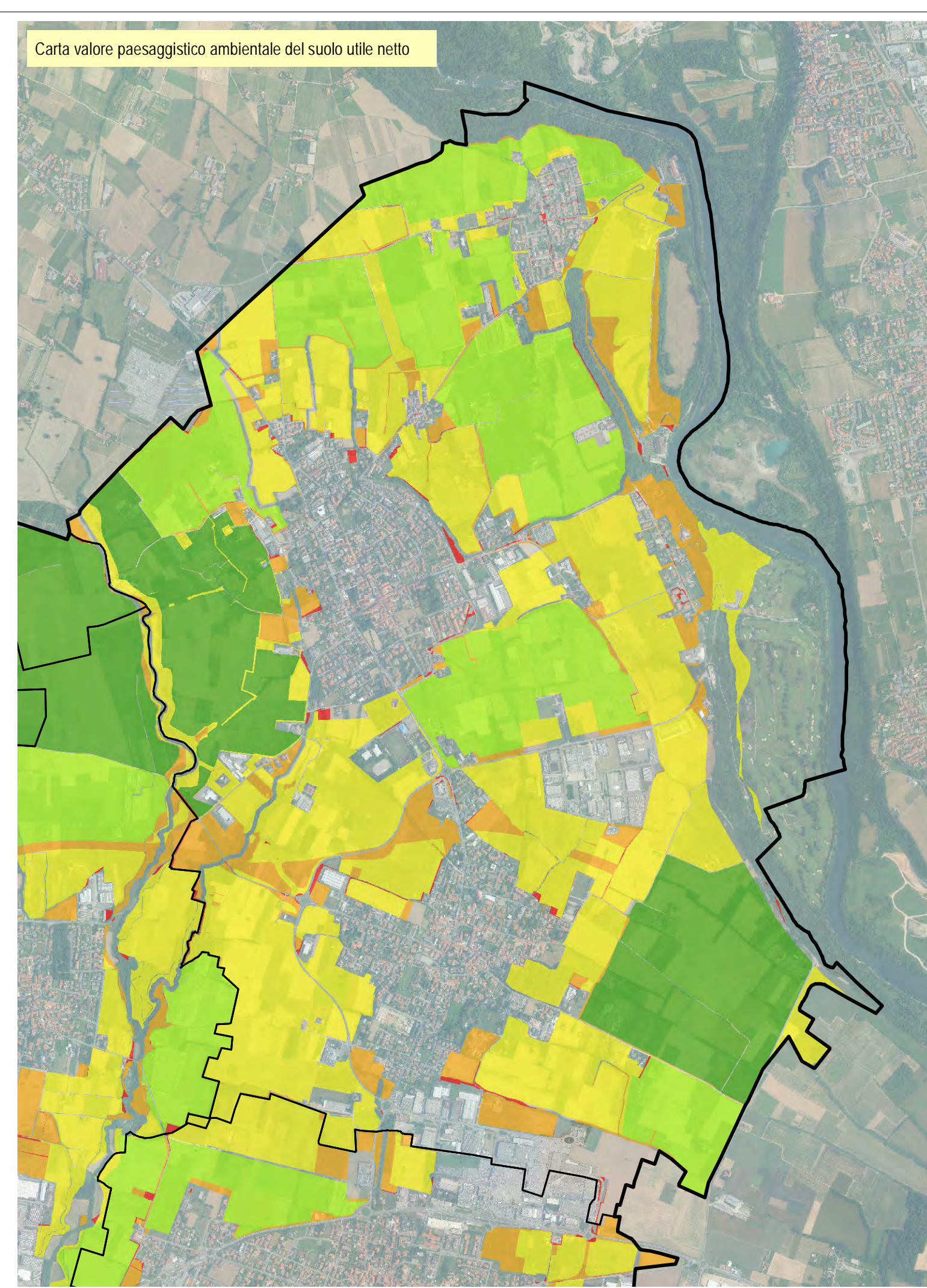
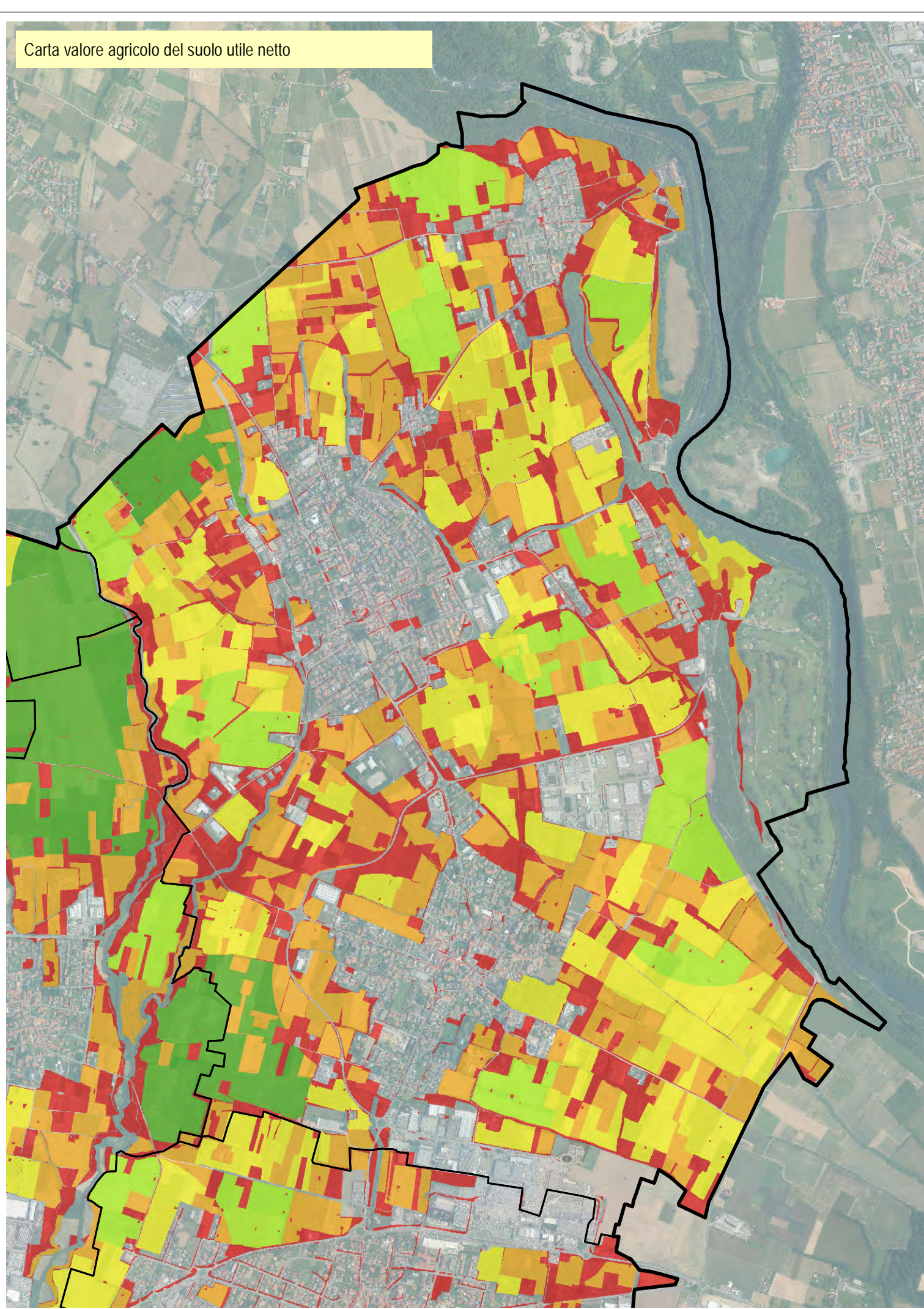

**Città di Cornate d'Adda**  
 Provincia di Monza e della Brianza

AMMINISTRAZIONE COMUNALE  
 Sindaco  
 Giuseppe Felice Colombo  
 Assessore Urbanistica  
 Fabio Quadri

SETTORE EDILIZIA URBANISTICA SUAP  
 Marco Mandelli  
 Giancarla Besana  
 Carla Alberta Visconti

**PIANO DI GOVERNO DEL TERRITORIO**  
**PIANO DELLE REGOLE**

Verifica della superficie a consumo di suolo da ridurre PTCIP di Monza e della Brianza

servizi n.  
**PR 03.03**  
 scala  
**1 : 5.000**

progettisti  
 arch. Franco Resnati  
 arch. Fabio Massimo Saldini

Studio associato  
**ARCHE**  
 progetti di architettura e urbanistica

collaboratore  
 arch. Paolo Dell'Orto

procedura amministrativa

Adeguato e modificato conseguentemente al recepimento della verifica di compatibilità con il PTCIP e all'accoglimento dei pareri e delle osservazioni