

Carta del valore agricolo del suolo

LEGENDA

Valori

- Basso assente
- Moderato
- Alto
- Urbanizzato
- Corpi idrici

Limiti e perimetri

- confine comunale

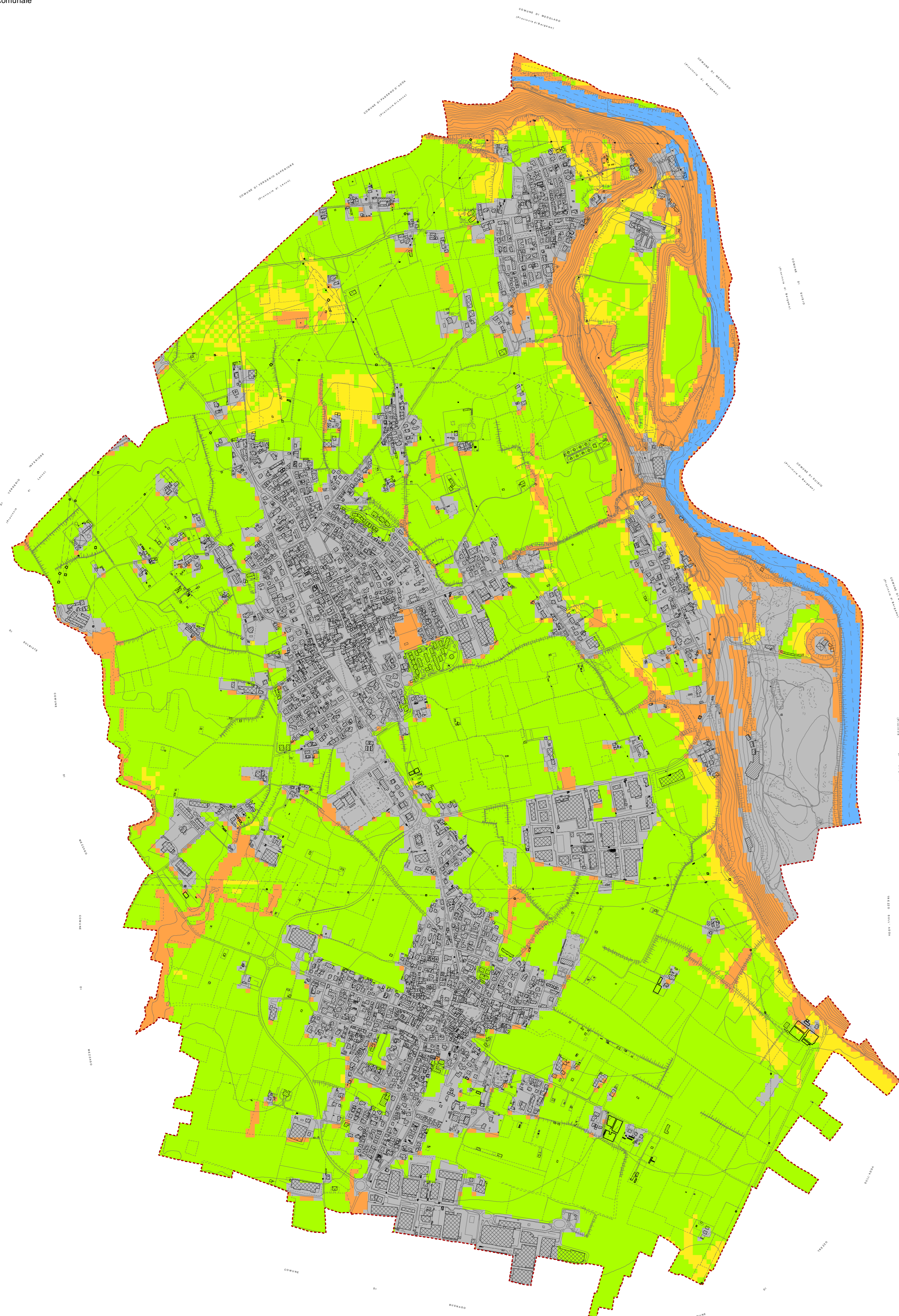

Carta del valore naturalistico del suolo

LEGENDA

Valori

- Alto
- Basso

Limiti e perimetri

- confine comunale

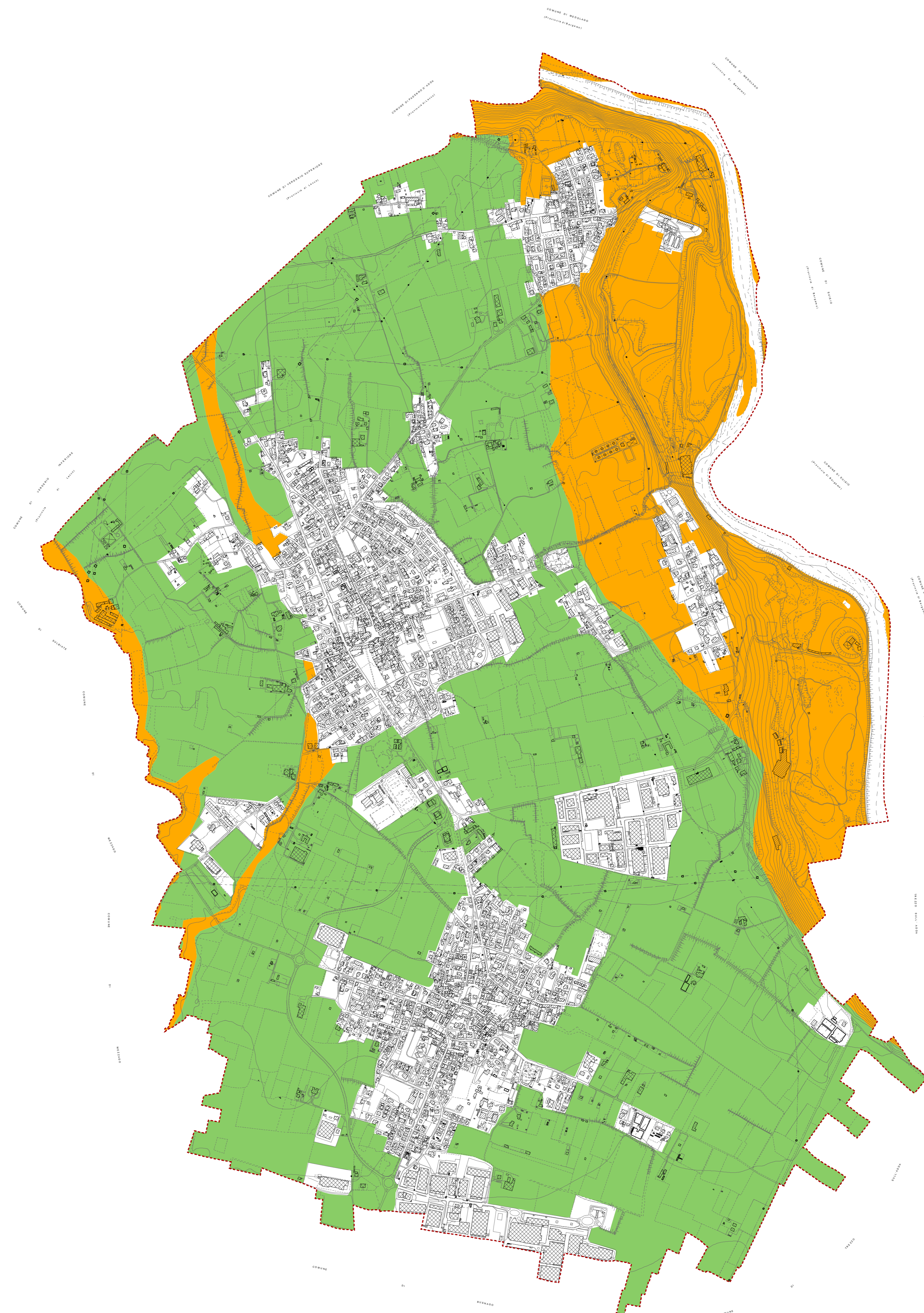

Città di Cornate d'Adda
Provincia di Monza e della Brianza

<p>AMMINISTRAZIONE COMUNALE</p> <p>Sindaco Giuseppe Felice Colombo</p> <p>Assessore Urbanistica Fabio Quadri</p>	<p>SETTORE EDILIZIA URBANISTICA SUAP</p> <p>Marco Mandelli Giancarla Besana Carla Alberta Visconti</p>
--	--

PIANO DI GOVERNO DEL TERRITORIO
DOCUMENTO DI PIANO

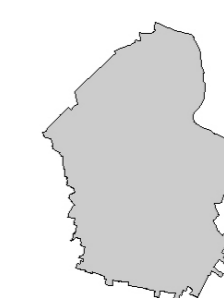

Valore agricolo e naturalistico del suolo

tavola n.
QP 01.03

scala
1 : 10.000

progettisti

arch. Franco Resnati

arch. Fabio Massimo Saldini



gruppo di progettazione

arch. Paolo Dell'Orto

procedura amministrativa